



©2014 Project 2H



広報  
No.131

# かんおんじ

# 9

2016 / 平成28年

September



アニメ「結城友奈は勇者である」の背景には、舞台になった観音寺市に実在する街並みが登場しています。

## 目次

- 水道料金の口座振替日と検針票が変わります ..... 6
- 第31回萩まつり ..... 7
- 各種証明書のコンビニ交付サービスに向けて ..... 8
- 瀬戸内国際芸術祭2016 秋会期 ..... 9

特集 アニメで  
地域活性化プロジェクト

(関連記事 2 ~ 5 ページ)

# 特集 アニメで 地域活性化プロジェクト

## 結城友奈は 勇者である

©2014 Project 2H

### 「ゆゆゆ」プロジェクト

「ゆゆゆ」とは「ゆうきゆうなはゆうしゃである」  
にちなんだ作品の通称 企画課 23 - 3917



©2014 Project 2H

**観音寺がアニメの舞台に?**  
平成26年10月から毎日放送(MBS)等で放送されたアニメ番組「結城友奈は勇者である」の中で、観音寺市街の風景がリアルに描かれ、アニメファンが年間約300人、放送開始から聖地巡礼と称して全国から訪れています。

**観音寺市に何が!**  
観光立国の実現に関する

基本的な計画として、「観光立国推進基本計画」が平成24年3月、閣議決定されました。その計画の中には、新たな観光旅行の分野の開拓として、各ニューツーリズム(体験型の新しいタイプの旅行)の推進が掲げられています。

エコツーリズム(自然観光資源の保護に配慮しつつ触れ合い、知識や理解を深める自然観光)やグリーンツーリズム(農作業体験や農産物加工体験などができる農業観光)のほかにアニメの舞台となった地域への訪問など、来訪者に対して周辺観光を促すニューツーリズムが全国的に注目されています。

**地方創生加速化交付金を活用!**

地元ファンが中心となり、市外や県外から聖地巡礼に訪れるファンの案内などの取り組みが始まりました。しかし、せっかく訪れたたくさんの方を、市を挙げて歓迎する態勢が整っていません。そこで、地方創生加速化交付金(補助率10分の10)を活用して、アニメコンテンツツーリズム

**なぜ観音寺市が?**

「結城友奈は勇者である」の制作者が、瀬戸内で海に面した中学校を物語の舞台として探していたところ、観音寺市の風景が、物語のイメージに合うと気に入ったことがきっかけとなりました。



©2014 Project 2H

#### ストーリー

神世紀300年、友奈は讃州中学校に通う中学2年生。自らが所属する部活の「勇者部」で、親友の東郷美森、勇者部部長の犬吠埼風、風の妹の犬吠埼樹の4人で日々の役に立つため、さまざまなボランティア活動に励む毎日を送っていた。しかし、自分たちの住む世界に迫る危機を聞いた友奈たちは、世界を、そして人類を守るため、「勇者」として未知なる敵「パーテックス」に立ち向かう。

(作品の舞台である土地を訪れる「観光行動の総称」)による観光の推進や、市のPRのための環境整備を官民協働で行うことになりました。

#### プロジェクト会議では こんな議論が!

市内の各種団体が構成される、アニメで地域活性化プロジェクト会議が平成28年4月に発足しました。会議では、この事業が活性化するように、さまざまな意見を出し合い、反映できるように、歓迎態勢の準備を進めていきます。

#### ファンとの意見交換会を!

会議の中では、「また訪れてみたい歓迎態勢、コンテンツとは」というテーマで、ファンとの意見交換会を、平成28年5月に開催し、市内・県内はもとより、遠

聖地巡礼とはアニメや漫画などの作品において舞台やモデルとなった場所、ゆかりのある場所を「聖地」と呼び、実際に訪問すること。

くは栃木県からの参加がありました。

#### 今後の展開は!

作品とコラボレーションした市のPRポスターや舞台探訪マップ、等身大パネルの製作、舞台を巡るスタンプリリーの開催、市の観光情報やファン同士の情報交換ができる場所の整備、ラッピングバス、イベントなど、より具体的に内容を検討し、観音寺市を訪れた人たちが「来てよかった」「楽しかった」「また訪れたい」と思える態勢作りを進めていきます。

また、本市の特産品の良さをより多くの人に知ってもらうために、市内事業者と作品をコラボレーションさせた、観音寺オリジナルの商品開発も進めています。

#### 作品に触れてみて!

9月1日(木)から開始  
所 中央図書館  
内「結城友奈は勇者である」のDVD視聴と関連図書

# 舞台探訪マップ

舞台の一部です。他にもたくさんあるのでアニメを見て探してね。

讃州中学校のモデルとなった  
観音寺中学校

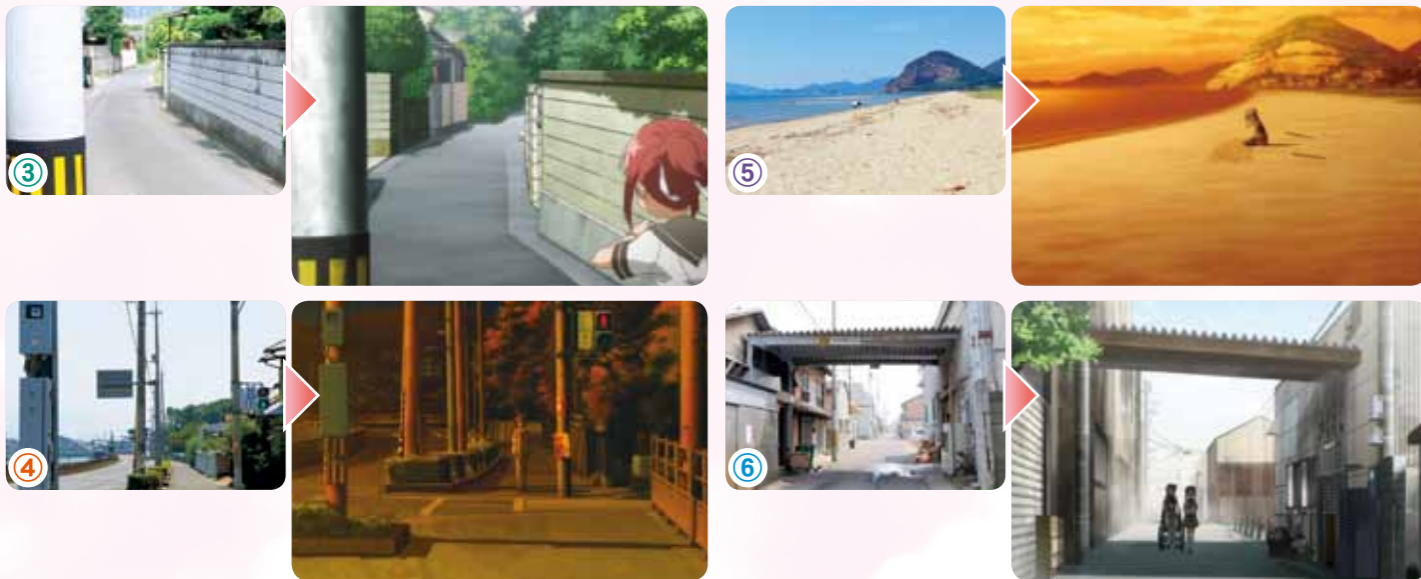

①② 観音寺駅前 ③ 天神町 ④ 染川橋付近 ⑤ 有明浜 ⑥ かまぼこ工場周辺

©2014 Project 2H

**犬吠埼 樹**  
讃州中学校1年生

**風の妹**

**三好 夏凜**  
讃州中学校2年生

**勇者部の部長**

**ファンの声**

香川へは以前からうどんを食べに訪れていましたが、「結城友奈は勇者である」が放送されたことをきっかけに、観音寺市へ聖地巡礼にやってきました。今回で2回目です。地域の人がこのアニメを知って、作品を好きになって触れ合えたら楽しいですね。  
兵庫県尼崎市 ハンドルネーム 白井さん

**犬吠埼 風**  
讃州中学校3年生

**勇者部の部長**

**東郷 美森**  
讃州中学校2年生

**友奈の親友**

**ファンの声**

友だちと2人で観光しながら車で観音寺市の聖地に初めてやってきました。アニメの背景が実物どおりに描かれていて感動しました。巡礼をきっかけに、その土地の美味しい物を食べたり、人と触れ合って交流したりすることも楽しみの一つです。うどんがおいしかったな。  
東京都ハンドルネーム だいくらさん(女性)

## 全国から訪れたファンが記した巡礼ノート

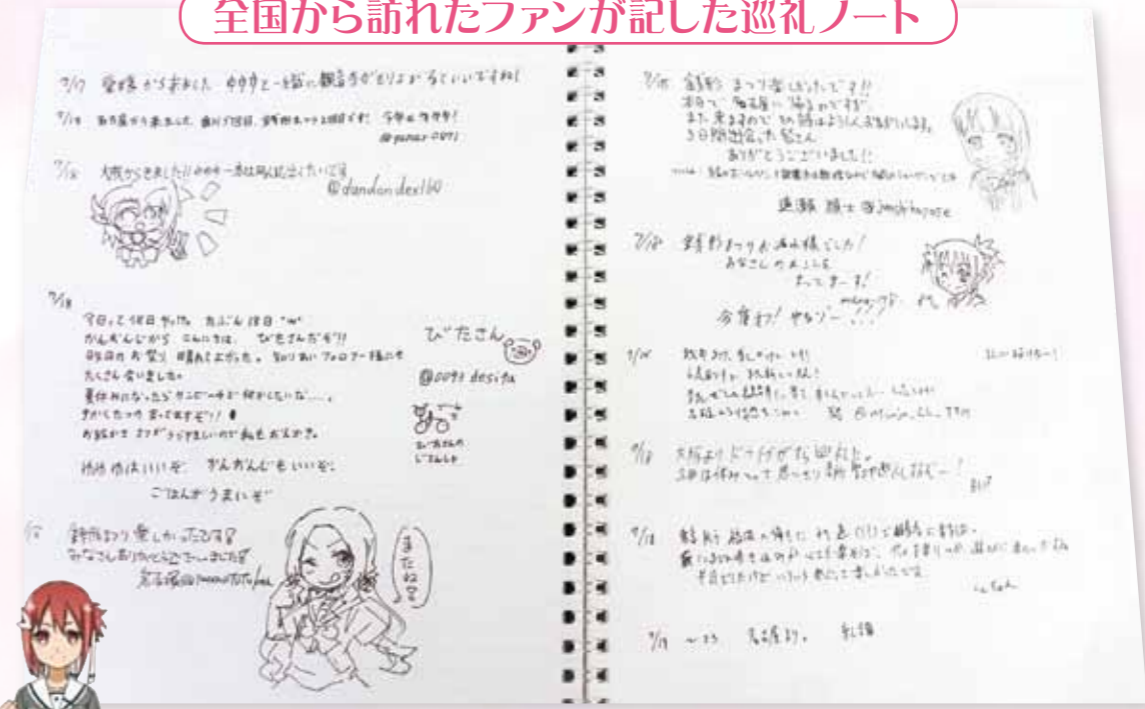

**主人公**  
結城 友奈  
讃州中学校2年生

**巡礼ノート**とは アニメ聖地巡礼の一環として、ファン（巡礼者）が書き込むために聖地に置かれたノートのこと。  
観音寺市でも「聖地を訪れた人が、巡礼の足跡として何かを残せたらいい」と市内のファンがアニメの放送が始まって2カ月後の平成26年12月に、交通の便が良い駅前の大正橋プラザにノートを置きました。書き込まれたものを見ると、全国から多くのファンが訪れていることが分かります。



©2014 Project 2H

2016  
リオデジャネイロ  
オリンピック



陸上競技男子棒高跳び  
日本代表 萩田大樹選手

7月18日、萩田大樹選手（観音寺市出身）の壮行会が大野原会館で行われ、約650人が活躍を願い、エールを送りました。

予選に合わせて8月14日に開かれたパブリックビューイングでは、約400人の市民がスティックバルーンを手に一丸となり大きな声援を送りました。惜しくも決勝進出とはなりませんでしたが、会場からは惜しくない声援と拍手が送られました。

さらなる活躍を期待しています

第31回  
萩まつり



▲スーパーカーや  
ヴィンテージカーの展示

萩原寺 9月18日(日)、22日(祝・木)

萩の丘公園 9月22日(祝・木)

午前10時～午後4時



▲ジャックとおはやし  
0884クン

問い合わせ先 萩まつり実行委員会事務局  
(商工観光課) ☎23-3933

萩原寺会場では、約2千株の萩の花を愛でながら、茶席や琴の演奏、骨とう市などが楽しめます。萩の丘公園会場では、大野原小学校マーチングバンドの演奏、ステージショーや郷土芸能などの多彩なイベントの他、青空市が開催されます。

市民会館利用申し込みを  
受け付けています

受付方法や空き状況など詳しくは、お問い合わせください。

申し込み・問い合わせ先

市民会館準備事務所（文化振興課内）

☎23-3939

午前9時～午後5時

（土・日曜日、祝日を除く）

市民会館建設工事進捗状況

現在は大ホール、小ホールの建物と舞台の建設、多目的ホールの改修工事を進めています。

工事期間中は、ご迷惑をおかけしますが、ご理解とご協力をお願いします。

問い合わせ先

文化振興課 ☎23-3943



市民会館開館記念冠事業

冠事業とは、平成29年4月1日に開館する市民会館を開館前に広くアピールすることを目的に、市内で活動している文化芸術団体が、指定する冠称を付け実施する事業のことです。

今月の予定

●盆栽展

日時 9月17日(土)、18日(日) 午前9時～

場所 働く婦人の家相談室

主催 観音寺小品盆栽会

問い合わせ先 同事務局 ☎090-5145-1461

●第28回歌声きつ茶&お月見コンサート

日時 9月24日(土) 午後7時～ ※有料

場所 旧五郷小学校体育館

主催 観音寺音楽協会

問い合わせ先 同事務局 ☎25-2432

●四国岳風姉妹交歓吟道大会

日時 9月25日(日)午前9時～

場所 観音寺グランドホテル

主催 日本詩吟学院香川岳風会

問い合わせ先 同事務局 ☎54-3340



2次募集を行っています

詳しくは市ホームページ（くらしの情報→教育・文化→文化・芸術）で確認または、下記へお問い合わせください。

受付期間 9月12日(月)まで

申し込み・問い合わせ先

観音寺市民会館開館記念事業実行委員会

(文化振興課内) ☎23-3943

水道料金の口座振替日と検針票が変わります

10月1日から水道料金システムの更新に伴い、水道料金の口座振替日と水道ご使用水量のお知らせ（検針票）が変わります。皆様のご理解とご協力をお願いします。

●口座振替日

9月分の請求から、初回は15日、再振替は翌月5日に変更します。

	変更前	変更後
振替日	毎月8日	毎月15日
再振替日	毎月22日	翌月5日

※振替日が土・日曜日、祝日の場合、振替は翌営業日になります。

《今後の口座振替予定日》

9月 振替分	9月8日(木) 現在のとおり
9月再振替分	9月23日(金) //
10月 振替分	10月17日(月) 新振替日
10月再振替分	11月7日(月) //
11月 振替分	11月15日(火) //
11月再振替分	12月5日(月) //

●水道ご使用水量のお知らせ  
(検針票)

10月の検針から検針票のレイアウトが変わります。

変更点

- ・横型から縦型に変更
- ・お知らせする内容に前月と前年同期の使用水量を追加表示

●問い合わせ先

水道お客さまセンター

☎25-5211

監理課料金係

☎25-5212



平成28年度臨時福祉給付金

消費税率引き上げによる負担を緩和するため、所得の少ない人に対し、臨時的な措置として給付金を支給します。

支給対象者

平成28年1月1日において、観音寺市に住居登録がされており、平成28年度分の市民税（均等割）が課税されていない人

ただし、課税されている人の扶養者や専従者、生活保護の受給者などは対象外

給付額

支給対象者1人につき3千円(1回限り)

申請期間

9月13日(火)～平成29年1月13日(金)  
(当日消印有効)

申請方法

申請書に必要事項を記入し、書類を添えて、同封の返信用封筒で郵送（申請書は9月上旬に、支給対象となる可能性がある人に郵送します）

申請は原則郵送ですが、専用窓口で申請をする場合は次のとおりです。



イメージキャラクター  
カクニンジャ

障害・遺族基礎年金受給者向け給付金

「一億総活躍社会」の実現に向け、賃金引き上げの恩恵が及びにくい所得の少ない年金受給者を対象とした給付金を支給します。

支給対象者

平成28年度臨時福祉給付金支給対象者のうち、平成28年5月分の障害基礎年金、遺族基礎年金等を受給している人

ただし、高齢者向け給付金を受給した人は対象外

給付額

支給対象者1人につき3万円(1回限り)

●申請受付専用窓口

9月13日(火)～30日(金)午前10時～午後3時(土・日曜日、祝日を除く)

●受付場所

市役所2階エレベーターホール

支給時期

11月中旬以降

支給決定者には支給決定通知書を送付します。詳しくは、そちらで確認してください。

問い合わせ専用ダイヤル

☎0875-23-3981

社会福祉課福祉総務係 ☎23-3930

## 瀬戸内国際芸術祭2016 秋会期

Setouchi Triennale 2016

伊吹島会場 10月8日(土)～11月6日(日)



作品No.167  
みかんぐみ+  
明治大学生  
イリコ庵

### ①観音寺市実行委員会ボランティア募集

伊吹島で芸術祭が開催される期間中、観音寺市内でボランティアスタッフとして活動してくれる人を募集します。

活動期間	10月8日(土)～11月6日(日)のうち、可能な日時 午前(8:30～13:00) 午後(13:00～17:00)
活動内容	・JR観音寺駅構内での来場者サポート(無料送迎バスへの誘導、市内案内、アンケートの配布・回収など) (事前の説明会で活動内容等の資料を渡します)
条件	・平成28年4月1日現在で満15歳以上(高校生は学校を通じて募集) ・業務にあたり、観音寺市実行委員会からのボランティアマニュアルや連絡事項等を遵守すること
待遇等	・活動は無償、交通費や飲食費などは個人負担 ・ボランティア保険が適用されます(個人負担なし) ・スタッフ用帽子を支給します
問い合わせ先	瀬戸内国際芸術祭 観音寺市実行委員会(商工観光課内) ☎23-3933 ⑤23-3956

※伊吹島内でボランティアを希望する人は「瀬戸内国際芸術祭サポーターこえび隊」に登録してください。

#### こえび隊の申し込み・問い合わせ先

特定非営利活動法人瀬戸内こえびネットワーク

☎087-813-1741

ホームページ <http://www.koebi.jp/>

### ②臨時駐車場および会期中のシャトルバス

#### 臨時駐車場

有明グラウンド

(10月15日(土)、16日(日)は、秋祭りのため、観音寺幼稚園駐車場に変更)

#### シャトルバス

○JR観音寺駅⇄観音寺港

○道の駅「ことひき」⇄観音寺港

(10月15日(土)、16日(日)は観音寺幼稚園駐車場発着)

問い合わせ先 商工観光課 ☎23-3933

## 四国まんなか交流協議会 (三好市・観音寺市・四国中央市) 3市交流事業

### 瀬戸内国際芸術祭2016 伊吹島アートを巡る旅

**日時** 10月19日(水)午前9時20分観音寺港集合 午後4時解散予定

**内容** 四国中央市と三好市の皆さんと交流しながら「瀬戸内国際芸術祭2016」伊吹島のアート作品鑑賞や伊吹島の歴史などを巡るツアー(希望者)または島内自由散策

**料金** 1,500円(昼食代)

**申込期限** 9月23日(金)午後5時必着

**定員** 各市20人程度(申し込み多数の場合は抽選)

#### 申し込み・問い合わせ先

申込事業名「3市交流事業」と記載、住所、氏名、年齢、電話番号(持っている人は携帯電話番号)を記載し、はがきまたは、メール、ファックスで申し込んでください。

〒768-8601

(住所記載不要)

観音寺市企画課企画調整係

☎23-3917

⑤23-3920

kikakuchosei@city.kanonji.lg.jp



## 四国まんなか de 愛 イベント

～うだつカフェで素敵な出会いを見つけませんか!～

歴史的なまち並みに残る古民家カフェでおいしいランチやスイーツ、ご当地クイズなど盛りだくさん。素晴らしい出会いを見つけませんか。



**申し込み** 往復はがきで申し込んでください。

**返信面** ⑤〒778-8501

三好市池田町シンマチ1500番地2

三好市地方創生推進課 宛て

⑤白紙

**返信面** ⑤自分の郵便番号・住所・氏名

⑤イベント名「四国まんなか de 愛イベント」自分の郵便番号、住所、氏名(フリガナ)、性別、年齢、携帯電話番号、職業

**申込期限** 10月6日(木)必着

**申し込み・問い合わせ先**

三好市企画財政部地方創生推進課

☎0883-72-7607

**日時** 10月23日(日)午前10時30分～(午前10時受付開始)

**場所** スペースさせる ほか(三好市池田町マチ2467番地1)

**対象** 25歳から39歳ぐらいまでの独身男女

**定員** 男性15人 女性15人

(申し込み多数の場合は抽選)

**参加費** 男性2,500円 女性2,000円

## 各種証明書のコンビニ交付サービスに向けて

マイナンバーカードを利用して、コンビニエンスストアの店舗内にあるマルチコピー機から、住民票の写しや印鑑登録証明書などの各種証明書が取得できるようになります。

#### ■開始時期、利用時間

**平成29年4月開始予定**(具体的な日程・利用時間等は決まり次第、広報かんおんじや市ホームページ等でお知らせします)

#### ■取扱店舗

全国のセブンイレブン、ローソン、サークルKサンクス、ファミリーマート

#### ■発行できる証明書

住民票の写し、住民票記載事項証明書、印鑑登録証明書、戸籍証明書(現在戸籍のみ)、戸籍の附票の写し(現在戸籍の附票の写しのみ)

#### ■必要な物

マイナンバーカード(顔写真付き)

※サービスの利用には、利用者証明用電子証明書を搭載したマイナンバーカードが必要  
住基カードは利用不可

#### ■マイナンバーカードを取得するには

通知カードと一緒に送付している申請書に、顔写真を貼り、返信用封筒に入れ、ポストに投函してください。また、スマートフォンで顔写真を撮影し、申請書のQRコードを読み取り、オンラインでの申請も可能です。

市から交付通知書が届いた後、市民課窓口でカードを受け取ってください。

※申請から交付まで、2カ月程度かかる場合があります。希望する人は、早めの申請をお勧めします。



#### 【申請書の再発行】

申請書の紛失や住所等に変更があった場合、新しい申請書を渡しますので、市民課窓口まで取りに来てください。

■問い合わせ先 市民課 ☎23-3924

## 9月～12月は「滞納整理強化期間」です 許さない！滞納！

税務課徴税係 ☎23-3922

市民の皆さんが納付した税金は、福祉、教育、環境、防災などの身近な行政サービスや事業を実施する上での大切な財源です。税金を滞納すると、財政を圧迫し、住民サービスに支障をきたすだけでなく、納期限内に税金を納めている多くの市民の皆さんとの公平性を欠くことになります。

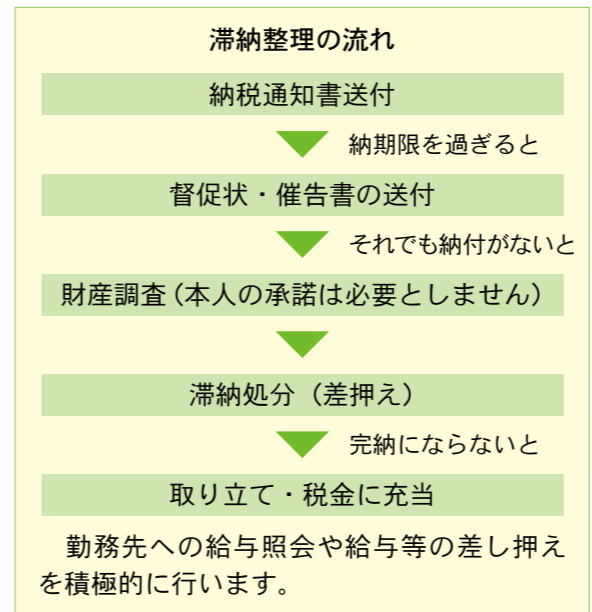

#### ◆滞納整理の取り組み

財源を確保し、納税モラルの向上を図るため、市では、県や三観広域行政組合と連携し、9月から12月までを県内一斉の「滞納整理強化期間」と定め、滞納となっている税金について、財産の差押えを中心とした滞納整理に集中的・積極的に取り組みます。

納期限までに納付していない人には、督促状や催告書により自主納付をお願いしています。それでも、納付していない滞納者に対しては、預貯金や不動産の保有状況の調査、勤務先や取引先への支払い状況の調査などの財産調査を行った上で、預貯金や給与等を差し押さえて取り立てます。

市税の納め忘れがないかも一度確認し、もしあれば早急に納付してください。





7/14 市長表敬訪問



7/14 観音寺第一高等学校を訪問

紙相撲や折り紙など  
日本の遊びを体験

ことしも、姉妹都市米国アップルトン市から市民親善訪問団6人が来観。ホームステイや市内の学校訪問、銭形まつりへの参加などを通して交流を深め、日本を肌で感じました。大野原中学校では、生徒と一緒に茶道を体験。「日本文化の魅力に触れることができてよかった」と笑顔で話していました。期待と不安を抱き来日してあっという間の2週間。帰国する日には、見送りに来た人たちとの別れを惜しみ再会を約束していました。

本市からは、中・高校生と引率者の12人がアップルトン市へ旅立ち、市長訪問やホストファミリーとの交流など、さまざまな経験をし、8月3日に元気に帰国しました。



# アップルトン市から観音寺市へ 観音寺市からアップルトン市へ

7月21日～8月3日

7月9日～21日



7/21 ありがとう！またいつか...



7/13 徳島県へ日帰り旅行



7/12 大野原中学校を訪問  
茶道体験



7/19 歓迎会・壮行会



もうすぐ アップルトン市へ 旅立ちます



7/17 法被を着て  
銭形おどりに参加!



カメラスケッチ

第51回

かんおんじ

# 銭形まつり



7月16・17日、第51回かんおんじ銭形まつりが開催されました。銭形よさこい2016では、県内外から88連の踊り子が参加し、沿道からの声援に迫力あるパフォーマンスを披露。有明会場では、シンガリングライター藤岡友香さんをゲストに迎えてゼニガタライブや銭Rockがありました。また、和太鼓演奏「ガリベンズ」や特別ゲストの「ザ☆健康ボーイズ」のお笑いライブ、やぐらを囲んでの銭形おどりなど、大勢の人が暑い夏のひとときを楽しみました。



▼銭形おどり

▼ガリベンズお笑いライブ



▼ゼニガタライブ2016

## 8/4 祝百歳。歌が好き、編み物が得意です

百歳を迎えた久保キミさんは、大正5年、8人兄弟の三女として生まれ23歳で結婚、5人の子どもに恵まれました。現在は施設で車いすの生活ですが、常に自分で手足を動かし運動を欠かしません。普段は、好きな歌を歌ったり得意な編み物をしたりして過ごしています。白川市長から顕彰状が贈られると「ありがとうございます」と大きな張りのある声で応えていました。



キミさんお手製のマフラー

## 7/31 本番も全力で頑張ります！

子どもたちにも、トライアスロンの魅力を感じてもらおうと、2016日本学生トライアスロン選手権観音寺大会（9月4日開催）に合わせて、キッズトライアスロン教室が開かれました。小学4～6年生の参加者は、スイム・ラン・バイクの種目ごとに、ルールや競技のこつなどのアドバイスを熱心に聞き、9月3日に開催されるキッズトライアスロン大会に備えていました。



## 全国大会出場おめでとうございます

### 7/28 第51回交通安全子供自転車全国大会



▲豊浜小学校自転車クラブ 6年＝大河内雄真、藤田さくら、高橋和愛、石川湊斗、5年＝出濱健祐  
伝統を守り多くの人の応援を受け、11年連続、29回目の全国大会出場です。 <敬称略・順不同>

### 8/9 第32回全国小学生陸上競技交流大会 平成28年度全国中学校体育大会



▲陸上 大野原小学校 6年＝石川優真、石井晴樹、岡下裕介、篠原佳樹、尾池統、今井京花、藤川依代、小山菜月、金崎莉奈、岡田由有里、豊浜小学校 6年＝石川歩武 ▲柔道 観音寺中学校 3年＝大塚功太郎 ▲水泳 中部中学校 3年＝好川あゆみ、藤田悠里、2年＝辻里咲、1年＝山下理子、牧野桜子、▲陸上 大野原中学校 3年＝菱藪広基、白川信貴、山下翔也、石川天斗、柴坂磨拓、2年＝小出健太、豊浜中学校 3年＝長野一輝 <敬称略・順不同>

## 7/25・8/1-8 お口は健康の入り口です

市内3カ所（観音寺・大野原・豊浜）で開かれた「お口の健康教室」。大きく口を開けて歌ったり口を膨らませたりすぼめたりする口腔体操や早口言葉、唾液腺マッサージで実際に唾液がたくさん出ることを体験しました。よくかみ唾液の分泌が促されると、口の中の健康が維持でき、全身のさまざまな病気の予防にもつながり、その結果、健康寿命を延ばせることを学びました。



## 8/7 下水道の重要さが分かったよ

下水道浄化センターで下水道まつりがありました。これは下水道に興味を持ってもらったり、身近な環境について考えてもらおうと企画されたもの。小学生と保護者約20人が参加し、水道水や浄化した放流水、スポーツドリンクを一滴垂らした水に検査薬を使って水の汚れの違いを実験したり、トイレトーパーとティッシュペーパーが水に溶ける違いを比べたりしました。



# かんおんピタウン情報

## 7/14 -写真甲子園- 大地を走り回ってきます

観音寺第一高等学校写真部が、第23回全国高等学校写真選手権大会（写真甲子園2016）四国ブロック公開審査会で優勝し、本戦（北海道で開催）への出場権を獲得しました。優勝作品「男たちの朝」は、早朝の魚市場で感じた力強さや真剣さを表現した組み写真。「本戦では広大な大地を思い切り走り回り、4日間悔いのないよう戦いたい」と瞳を輝かせながら決意を述べました。



## 7/23 先人が3年8カ月の歳月をかけ完成

観音寺市文化財保護協会主催「ふるさと歴史教室」があり、国指定重要文化財「豊稔池堰堤」の歴史を学ぶと、市内外から12人が参加。同協会の文化財ナビゲーター（ボランティアガイド）から作成した資料をもとに、ダムができるまでの経緯や厳しい地理条件を克服した当時の建築技術の高さについて、分かりやすく説明を受け、参加者は先人の偉大さを感じていました。



## 7/17-24 世のこもったすてきな作品が完成！

親子で木に親しみ、夏休みの思い出作りにと企画された「親子木工教室」が豊浜小学校とファミリーキャンプ場でありました。ファミリーキャンプ場では、市内25組の親子が参加し、香川県建設労働組合西讃支部会員の協力を得て、棚や椅子、収納ボックスなど、思い思いの作品が完成。参加者は「準備してきた図面のとおり出来て満足！楽しかったです」と笑顔で話していました。



## 7/26-28 間近で観る中国雑技に緊張と歓声

世界的に活躍している中国雑技俳優・張海輪さんの、パフォーマンスイベントやワークショップが伊吹島や市役所などで行われました。赤から緑、紫、金色へと一瞬でお面が変わる中国の伝統芸「変面」や椅子を高く積み上げた上での究極のバランス芸に、見物客はハラハラドキドキ。ワークショップでは、バランス芸体験や餅つきもあり、張さんとの交流を楽しみました。



瀬戸内国際芸術祭2016夏会期「APAMS 2016」でパフォーマンスアーティストとして観音寺に滞在

## 7/29 自分たちで作るとさらにおいしいね

夏休みの恒例行事「親子クッキング」が大野原いきいきセンターであり、大野原幼稚園3～5歳児と保護者53人が参加しました。観音寺市食生活改善推進協議会会員の手ほどきで、ニンジンおにぎりやオイルハンバーグ、小松菜とハムのあえもの、ミルクかんに挑戦。参加者は「普段から子どもと一緒に料理をしています。今日作ったメニューもまた作ろうと思います」と楽しそうに話していました。



# あなたの健康づくりをバックアップします

～特定保健指導を利用して心も体も健康に！～

## <観音寺市の現状>

H27年度 特定健康診査受診状況

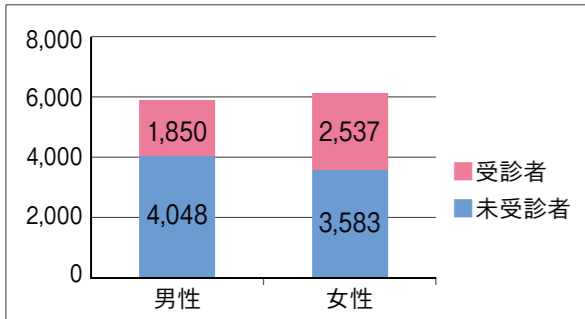

## 受診結果

受診者4,387名(受診率36.5%)のうち  
**特定保健指導該当者 (12.2%)**  
**該当者のうちまだまだ少ない利用者 (17.4%)**

	H27年度	積極的支援	動機付け支援	合計
該当者		146人	390人	536人
利用者		14人	79人	93人

観音寺市では利用率50%を目指しています

## 特定保健指導はメリットがいっぱい

特定保健指導とは・・・特定健康診査の結果から、生活習慣病の発症リスクが高く、生活習慣の改善による予防効果が期待できる人に対して、生活習慣を見直すサポートをします。リスクの程度に応じて、動機付け支援と積極的支援があります。

食事記録をつけるようになり、食べていないつもりだったが、思う以上に食べていた。食事がいかに大切か分かった。 60代 女性

## 保健指導を受けた人の声

体重や歩数を毎日記録することで意識が高まった。また、腰痛が解消された。初心を思い出して、さらに改善できることを見つけて頑張りたい。 70代 男性

仲間ができて励みになった。知らない情報を得ることができた。 60代 男性

1人で頑張るのは難しいが、仲間ができて、ここで成果を話すのが楽しみなった。また頑張ろうと思えた。 60代 女性

1 専門家があなたの生活習慣や体力に応じたアドバイスをします

2 正しい生活習慣が身につくと、体のトラブルが改善!

3 参加費用は **無料!**

下記の機関で保健指導を受けることができます。  
 該当者には個別に通知を送付しますので、受診してください。  
 一緒にメタボリックシンドロームの改善を目指しましょう!

積極的支援実施機関		動機付け支援実施機関	
香川井下病院	香川井下病院	河田病院	
クリニック池田	クリニック池田	富士クリニック	
高室医院	高室医院	みとよ内科にれクリニック	
中央クリニック	中央クリニック	観音寺市健康増進課	
三豊総合病院	三豊総合病院		

問い合わせ先 健康増進課成人保健係 ☎23-3964

## 9月は健康増進普及月間

1に運動 2に食事 しっかり禁煙 最後にクスリ～健康寿命の延伸～

## 肺・胃・大腸・乳・子宮頸がん検診

**対** 子宮頸がん=20歳以上  
 肺がん、胃がん、大腸がん、乳がん=40歳以上  
**所** 保健センター  
**注** 胃がん、子宮頸がん、乳がん検診は、時間予約制です。必ず事前に申し込みが必要です。子宮頸がん・乳がんは2年に1度の検診です。平成27年度に受けた人は受けられません。(クーポン対象者を除く)

**問** 健康増進課成人保健係 ☎23-3964

日	受付時間	検診の種類
9月25日(日)	8:30~11:00	胃がん
	9:00~10:00	乳がん
	9:00~11:00	肺がん
26日(月)	13:30~15:00	大腸がん
	8:30~11:00	子宮頸がん
	8:30~11:00	胃がん
27日(火)	8:30~11:00	大腸がん
	9:00~10:00	乳がん
	13:30~15:00	子宮頸がん

## 結核予防週間 9月24日～30日

結核～知って予防 早めの受診～

## 献血に協力してください

**時** 9月9日(金)午前9時30分～午前11時30分  
**所** 豊浜支所  
**主** 観音寺市大豊商工会

**時** 9月11日(日)午前9時～正午、午後1時～午後3時  
**所** 香川県農業協同組合大野原支店  
**主** 観音寺中央ライオンズクラブ

**時** 9月22日(祝・木)午前9時30分～正午、午後1時～午後3時  
**所** 萩の丘公園(萩まつり会場)  
**主** 大野原地区献血推進協議会

## かがわ マンモグラフィセンター

働き盛り世代の人の受診を推進するために、休日の乳がん検診を実施します。

実施日	実施場所	実施時間	定員	申込先
10/30(日)	三豊総合病院	9:00~11:00	10	0875-52-2726 ※受付時間 診療時間内
10/9(日)	善通寺市民会館	9:30~11:30	30	香川県総合健診協会 087-881-6309 ※受付時間(平日) 午前9時～午後5時
		13:00~14:30	30	
10/16(日)	高瀬町農村環境改善センター	9:30~11:30	30	
		13:00~14:30	30	

**注** 市からの受診票(問診票)が必要  
**申** 9月5日(月)から検診実施日の2週間前まで  
 受診を希望する検診機関に、直接申し込んでください。(先着順)

**問** 香川県健康福祉総務課 ☎087-832-3261  
 健康増進課成人保健係 ☎23-3964



**時** 日時 **所** 場所 **内** 内容 **数** 人数  
**対** 対象 **料** 料金 **受** 受付期間 **主** 主催  
**持** 持参物 **注** 注意 **申** 申込先 **問** 問合せ先

## 男性料理教室 料理初心者の人待っています

**時** 9月15日(木)午前9時30分～午後1時  
**所** 保健センター

**時** 9月21日(水)午前9時30分～午後1時  
**所** 豊浜福祉会館  
**持** 200円、エプロン、三角巾  
**受** 各教室1週間前まで。定員30人を超えると抽選  
**主** 市食生活改善推進協議会  
**申** 健康増進課成人保健係 ☎23-3964

## 三豊総合病院健康教室

●食べて治して、ハッピーライフ

**時** 9月9日(金)午後2時～午後3時  
**内** 寝たきりはいや!～介護が必要になる原因とは～  
 筋肉や骨を丈夫に鍛える今日からできる運動療法

●腎臓病教室

**時** 9月15日(木)午後3時30分～午後5時  
**内** 社会福祉制度について、腎臓病食(カリウム・リンについて)、座談会

●夜間糖尿病教室

**時** 9月8日(木)午後6時～午後7時30分  
**内** 試食会=糖尿病食を食べてみよう 実際に食べて適量を学びましょう

**料** 600円  
**注** 各教室とも要予約  
**申** 問 同病院企業団健康管理センター ☎52-2726

みとよサプリ

**時** 9月21日(水)午後1時30分～午後2時  
**内** 認知症の人への対応について  
**所** 三豊総合病院南棟ホール  
**問** 同病院 ☎52-3366



# 元気印のかんおんじ21 第2次ヘルスプランの推進

## 健康増進計画・食育増進計画

歯の健康グループ

健康増進課 ☎23-3964

6月3日、市内の各小・中学校から選ばれた代表者が集まり『よい歯の児童生徒審査会』が行われました。審査の結果、小・中学生、男女各1名（写真の4名）が最優秀者として表彰されました。どのように歯の健康を保っているのか、最優秀者の皆さんの生活をちょっとのぞいてみましょう。



中部中学校 3年  
矢野 蘭夢さん



豊浜中学校 3年  
藤原 凌さん



観音寺小学校 6年  
松本 紗杏奈さん



一ノ谷小学校 6年  
大谷 琉真さん

### 『あっ！ いいところ みつけた』

#### ポイント① 「しっかりかむ」

- ・ブロッコリーやホウレンソウなどは、硬めにゆでて食べるようにしている。
- ・小魚や昆布をよく食べる。
- ・しっかりかんで食事をするように心掛けている。

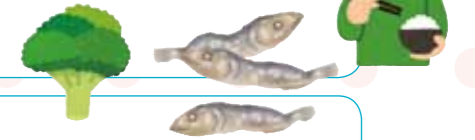

#### ポイント② 「しっかり歯磨き」

- ・奥歯を丁寧に磨いている。部分的に10回程度磨くようにしている。
- ・奥歯や歯と歯の隙間など、磨き忘れがないようにしっかりと丁寧に磨くように気を付けている。
- ・仕上げ磨きを小学校3～4年生までしていた。
- ・歯の表面の歯垢が無くなるまで磨いている。
- ・夕食後歯を磨いたら、寝るまで何も食べない。



#### ポイント③ 「学校での歯磨き習慣」

最優秀者の学校の養護の先生に、学校での取り組みを聞きました。

- ・小学校では、給食の後3分間、音楽をかけて歯磨きをする時間を作っている。低学年の時には、正しい歯磨き方法を授業で教えている。
- ・中学校からは、給食後の歯磨きは各自でするので、それまでの習慣づけが大切。



#### ～最優秀者と保護者の皆さんより～

- ・「歯が生え始めたころから歯磨きを習慣にする」「夜の歯磨きの後は何も食べない」ことで、良い歯を作ることが出来たと思う。
- ・高齢になっても自分の歯で、何でもおいしく食べられるように、しっかり丁寧に歯磨きをして、自分の歯を守っていくことが大切だと思う。目指そう！80歳になっても自分の歯20本以上！
- ・3食きちんと（時間を決めて）食べ、きちんと歯磨きをし、規則正しい生活を。



#### ★「しっかりかむ」といい効果がいっぱい！！

- ①消化・吸収が良くなり、体に栄養が行き渡る
- ②よくかむことで唾液がたくさん出て、むし歯や歯周病の予防につながる
- ③脳の働きが活発になる

そのほかにも、いい効果はまだあります！



## 正しい認識で明るい社会を

気づく・学ぶ・広げる人権  
人権感覚って何ですか

人権とは、人種や民族、性別などの違いにかかわらず、全ての人に共通して保障されている人間らしく生きるための権利です。けれども、私たちは「人権は難しい、私たちには関係がない」などと思いがちです。そのため、日常生活では、人権について意識したり考へたりすることを、ついつい避けようとしてはいないでしょうか。

人権尊重社会の実現に向けては、私たち一人ひとりが人権感覚を磨くなどして、人権意識を高めていくことが大切だといわれます。で

は、このよく使われる言葉「人権感覚」とは何でしょうか。私たちは、もし溺れている人を見かけた時、見て見ぬふりをして通り過ぎることは決してありません。何とかしてその人を助けようとして全力を尽くすはずですが、人権感覚とは、他者の苦悩を自分の苦悩として人権尊重のために行動する心のこととです。つまり、見て見ぬふりをせず、迷うことなく人間として正しい行動を取ることができるといえます。

ところが、人権侵害が疑われる場合はどうでしょう

か。状況によっては、自分には関係のないこと、関わりたくないことなどと、無関心を装うことがあるのかもしれない。また、市民の「人権・同和問題意識調査」において、人権問題に無関心な態度を示す回答があるのも悲しい事実です。

人権侵害のないまちづくりを進めていくためには、今後、市民一人ひとりが人権感覚を磨くこと、正しい理解に努めること、自ら主体的に行動しようとする意欲と態度を身に付けることが求められています。

## 男女共同参画

職場における女性の活躍推進に向けて  
女性活躍推進法

企画課男女共同参画推進室 ☎23-3917

働く場面で活躍したいという希望を持つ全ての女性が、十分に能力を発揮できる環境を整備するため、「女性の職業生活における活躍の推進に関する法律（女性活躍推進法）」が制定されました。

これにより平成28年4月1日から、労働者が301人以上の事業主は、女性の活躍推進に向けた行動計画の策定などが新たに義務付けられています。労働者が300人以下の事業主については、努力義務とされていますが、個々の事業主の課題に応じた行動計画の策定など、その取り組みが優良な企業は、厚生労働大臣から「えるぼし認定」を受けることができます。この認定を受けた企業は、認定マークを商品などに使用できる



認定マーク

市も、職員を雇用する事業主として「観音寺市特定事業主行動計画」を策定しています。市ホームページの「市政情報↓市政運営↓計画等↓女性活躍推進法に基づく取組」で確認してください。

- ①女性の活躍状況を把握、課題分析（女性比率、勤続年数の男女差、労働時間の状況、管理職に占める女性比率）
- ②行動計画の策定（計画期間、数値目標、取組内容実施時期）、香川県労働局への届出、社内周知、外部公表
- ③女性の活躍に関する状況の公表

おめでとう  
ございます  
平成27年度  
人権作品優秀賞



豊浜中学校3年(平成27年度)  
合田 華菜さん



大野原小学校6年  
池田 雄咲さん

# 子育て応援情報

## トピックス

**新学期がスタート！**  
**元気に通園・通学していますか？早寝早起き朝ごはん**  
**で生活リズムを整えて元気に過ごしましょう！**

朝起きたら太陽の光を浴びよう  
 朝ごはんをしっかりと食べよう  
 外で体を動かす遊びや運動をしよう  
 午後10時までは寝よう  
 夜のゲームやスマートフォン、テレビは控えよう

問 健康増進課母子保健係 ☎ 23-3964

## 利用してください 子育てホームヘルプサービス

育児や家事の援助が必要なとき（保護者が行事などに参加するときや家族が病気、急用などで困ったとき）に子育てホームヘルパーが家庭まで出向き、お手伝いします。

- 内 原則7日以内/月
- 対 市内在住の小学3年生まで
- 注 生活保護世帯やひとり親世帯の場合、証明書が必要。詳しくは、問い合わせてください。
- 申 高室保育園 ☎ 24-3130
- 問 子育て支援課児童福祉係 ☎ 23-3962

生活保護世帯		0円
ひとり親世帯	1日（8時間）	1,750円
	半日（4時間）	870円
	1時間	250円
その他世帯	1日（8時間）	3,500円
	半日（4時間）	1,750円
	1時間	500円

社会福祉協議会と  
**コラボ**  
 子育てセミナー  
 同日開催！

## 講座・教室

### 育児教室「心愛カフェ」

育児教室を奇数月に開催しています。子どもの発達や子どもとの関わり方について、臨床心理士や作業療法士、栄養士、保健師、保育士などからアドバイスを受けることができます。今回は、小児科医の講演があります。

- 時 9月16日（金）  
午前10時～午前11時30分
- 所 保健センター1階
- 内 子育て講演「子どもを伸ばす関わり方」  
講師 むらかわクリニック 村川和義院長  
親子のふれあい遊び、臨床心理士による子育て相談
- 対 0カ月～3歳までの親子
- 持 母子健康手帳
- 注 前日までに申し込みが必要
- 申問 健康増進課母子保健係 ☎ 23-3964

## 相談

家庭児童相談	子育ての不安、養育困難、虐待、家庭内の相談など	土・日曜日、祝日を除く 毎日 午前8時30分～午後5時	市役所 1階 家庭児童相談室
母子・父子自立相談	ひとり親家庭の相談や援助、貸付など		
児童相談（要予約）		9月14日（水） 午後1時30分～午後4時 （県の専門相談員が対応）	
問 子育て支援課子ども・女性相談係 ☎ 23-3957			
育児相談		9月13日（火） 午前9時30分～午前11時	保健センター
問 健康増進課母子保健係 ☎ 23-3964			

本人以外からの相談も受け付けています

## 妊娠に関する悩みや不安がある場合には、 1人で悩まずに相談を

妊娠したときに不安に思うのは当然です。みんなも同じように不安を抱えています。決してあなただけではありません。周囲の人や専門家、近くの相談窓口にご相談ください。

- 妊娠・出産に関する身近な相談窓口
- 健康増進課母子保健係 ☎ 23-3964
  - 子育て支援課子ども・女性相談係 ☎ 23-3957
  - 香川県西讃保健福祉事務所 ☎ 25-2052
  - 香川県西部子ども相談センター ☎ 0877-24-3173

### こんな悩みがあったら近くの相談窓口へ

- 思いがけない妊娠を誰にも知られず相談したい
- 妊娠や出産にかかるお金のことが心配
- 出産後に育てられるかが心配
- 匿名でも相談できます
- 妊婦健診や分娩費用については助成制度があります
- 相談窓口であなたをサポートします

平成27年9月生まれ  
**ハローキッズ!! 1歳おめでとう**  
**Hello Kids!!**  
 満1歳の子どもを募集  
 9月1日から、12月生まれの子どもの募集します。応募多数の場合は先着順になります。  
 問い合わせ先：秘書課広聴広報係 ☎ 23-3915



泉宮 拓矢 ちゃん  
 父 広也さん 母 愛さん  
 （流岡町）



黒田 彼方 ちゃん  
 父 修史さん 母 彩さん  
 （南町）



宮下 倫太郎 ちゃん  
 父 照徳さん 母 志織さん  
 （三本松町）



安藤 誠一 ちゃん  
 父 康夫さん 母 直美さん  
 （古川町）



大平 真穂 ちゃん  
 父 真さん 母 麻衣子さん  
 （大野原町萩原）



三好 蒼 ちゃん  
 父 裕さん 母 恵梨香さん  
 （大野原町花稲）



**お知らせ**

**観音寺市総合運動公園  
陸上競技場改修工事の  
お知らせ**

施設名 観音寺市総合運動公園  
園「陸上競技場」  
使用できない期間  
9月5日(月)～  
平成29年3月31日(金)  
ご迷惑をおかけしますが、  
ご理解とご協力をお願いします。



問 市民スポーツ課  
☎ 23-3941

**公衆浴場の無料開放**

敬老の日をお祝いし、市内に住所がある60歳以上の人に公衆浴場を無料開放します。

問 所 時  
共 9月18日(日)  
集 9月18日(日)  
湯 25-4695  
問 高 23-3968  
齢 高 高  
介 齢 高  
護 介 高  
課 護 高  
高 介 高  
齢 護 高  
者 介 高  
福 者 高  
祉 者 高  
係 者 高

**敬老祝金を支給します**  
9月15日現在で、市内に1年以上住所がある80歳、88歳および100歳以上の人に敬老祝金を支給します。対象者には、通知書を郵送します。時間と場所を左表で確認して受け取りに来てください。

持	印鑑、通知書(はがき)
問	高 23-3968 齢 介 高 護 介 高 課 護 高 高 介 高 齢 護 高 者 介 高 福 者 高 祉 者 高 係 者 高
大野原支所	☎ 54-1570
豊浜支所	☎ 52-1200
伊吹支所	☎ 29-2111

月 日	時 間	場 所	対象地区
9月16日(金)	午前9時～午後3時	大野原支所	大野原町
	午前9時～午前11時	観音寺南公民館	観音寺町(明星・中央・柳・青柳・三架橋・駅通・七間橋・中洲・中新・若宮・春日・大和)、有明町、昭和町、栄町
	午後1時30分～午後3時30分	高室公民館	高屋町、室本町
9月20日(火)	午前9時～午後3時	伊吹支所	伊吹町
	午前9時～午前11時	観音寺東公民館	観音寺町(上市・川原・殿)、茂木町、茂西町、八幡町、天神町、坂本町、幸町
	午後1時30分～午後3時30分	柞田公民館	柞田町
9月21日(水)	午前9時～午後3時	豊浜支所	豊浜町
	午前9時～午前11時	観音寺西公民館	観音寺町(上若・南・蛭子)、西本町、港町、三本松町、琴浪町、瀬戸町、南町
	午後1時30分～午後3時30分	一ノ谷公民館	中田井町、本大町、古川町、吉岡町
9月23日(金)	午前9時～午前11時	常磐公民館	流岡町、村黒町、植田町、出作町
	午後1時30分～午後3時30分	豊田公民館	新田町、原町、池之尻町
9月27日(火)	午前9時～午前11時	粟井公民館	粟井町
	午後1時30分～午後3時30分	木之郷公民館	木之郷町

**高等学校卒業程度認定試験**

試験日 11月5日(土)、6日(日)  
受 9月1日(木)～15日(木)  
(当日消印有効)  
問 文化振興課  
☎ 23-3943

**不審者対策について**

市内でも不審者が出没しています。本年度4月から7月、警察に届け出があったものだけで、露出が4件、声かけが2件です。全て下校時間帯に発生しています。本年度は小学校区8カ所で、それぞれ青色防犯パトロールカーによる巡回を行っています。少年育成センターも、平日に青色防犯パトロールカーで市内全域を巡回しています。また、市内全小学校区で安全・安心パトロール員による登下校時の見守り活動も行っています。

皆さんの地域でも、普段からのあいさつや声かけを通して、子どもたちが安全で安心して活動ができるようにしていきます。

問 少年育成センター  
☎ 25-4251

**「下水道の日」ポスター展**

9月10日の下水道の日にあわせて、小学生ポスター展を開催します。ぜひ見に来てください。

時 9月5日(月)～16日(金)  
所 市役所1階ロビー  
問 下水道課  
☎ 25-6890

**野焼きは法律で禁止されています**

○家庭でのごみの焼却(野外焼却)は「廃棄物の処理及び清掃に関する法律」で一部の例外を除いて原則禁止されています。

○野焼きは「洗濯物に臭いがついて困る」「窓が開けられない」など近隣住民に迷惑をかけるだけでなく、有害物質が発生し生



**緑の募金 秋期強調月間**  
9月1日～10月31日

募金運動は、会社や団体単位で行われていますが、市役所や各支所などにも募金箱を設置しています。ご理解とご協力をお願いします。

問い合わせ先  
都市整備課 ☎ 23-3918

野焼きの例外的一例

- ・風俗習慣上または宗教上の行事で必要なもの
- ・農林業または漁業を営むためにやむを得ないもの
- ・たき火など日常生活を営む上で行う軽微なもの
- ・例外に該当する場合でも廃タイヤ、廃ビニール等の焼却はできません。また、生活環境に配慮し、住民の迷惑にならないようしてください。

問 生活環境課  
☎ 25-2698

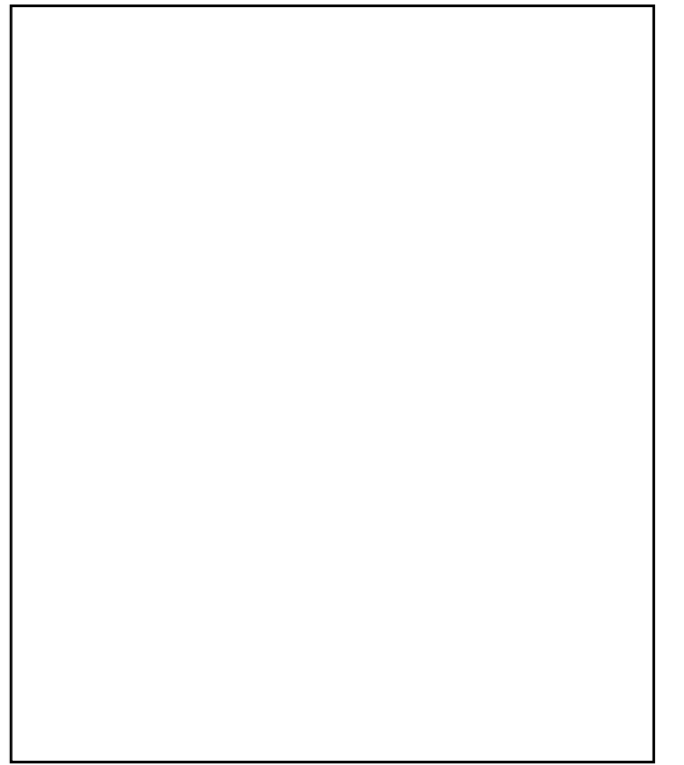
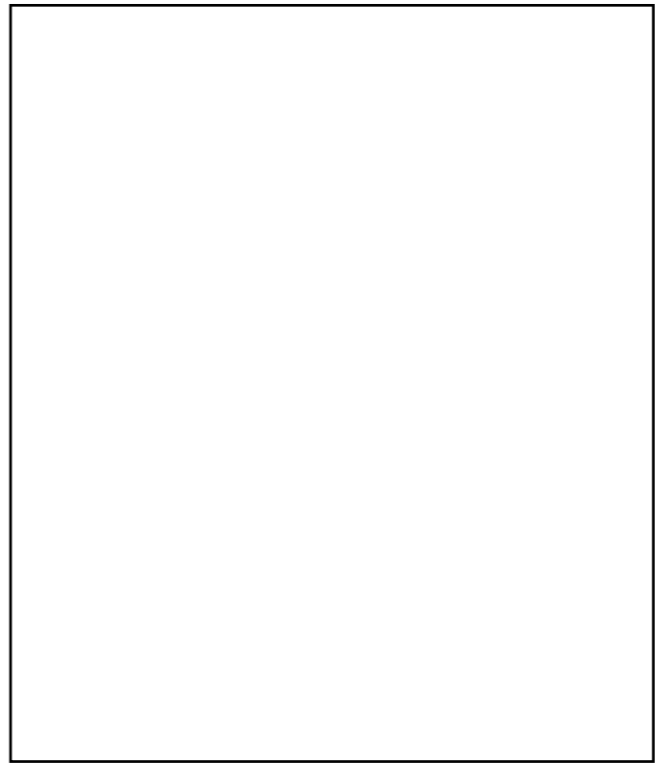
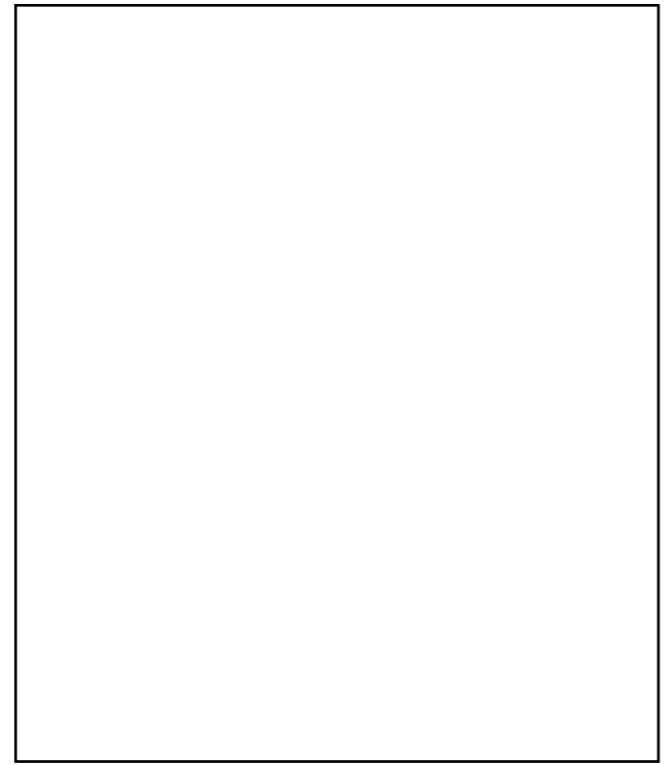
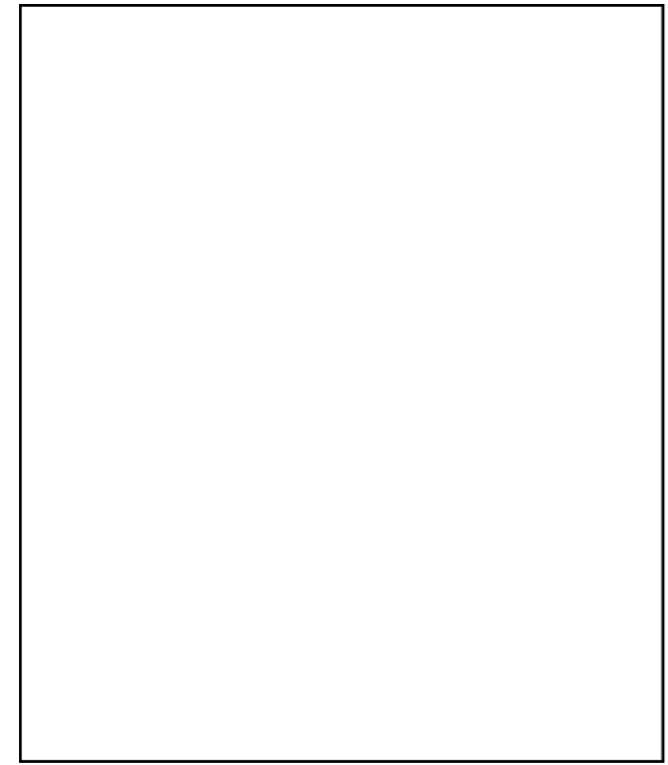

**バス登山 参加者募集**  
 10月22日(土)午前6時出  
 発、23日(日)午後7時帰  
 着予定  
 所 水ノ山(1、509m)  
 (兵庫県)  
 内 紅葉の中、約7時間の行  
 程を歩く。22日に竹田城  
 を見学予定  
 数 35人(先着順)  
 料 22,000円  
 受 9月1日(木)から定員に  
 なり次第締め切り  
 主 観音寺市体育協会  
 申 問 市民スポーツ課  
 ☎ 23-3941



**健康づくり「お月見ハイキング」参加者募集**  
 9月17日(土)  
 午後6時受付  
 所 市役所前集合、不動の滝  
 (二豊市豊中町) 往復  
 対 市民  
 持 懐中電灯  
 料 200円(保険料を含む)  
 受 9月9日(金)まで  
 申 問 市民スポーツ課  
 ☎ 23-3941

**力作を募集します 第11回観音寺市民文化祭**  
 ●観音寺会場受付  
 中央公民館  
 ☎ 23-3944  
 画・墨絵  
 受 9月16日(金)午後5時まで

**平成28年度 香川県消防操法大会**  
 消防操法とは、消防訓練  
 における消防用機械器具の  
 取り扱いや操作のことです。  
 香川県消防操法大会が開  
 催され、今年度は観音寺市  
 消防団から、豊浜第1方面  
 隊姫浜分団が、ポンプ車  
 部に出場します。  
 優勝を目指して、高須賀  
 夕映え公園で、週3回厳し  
 い訓練を重ねています。  
 9月18日(日)  
 午前9時〜正午(天候に  
 より変更の場合もあり)  
 所 香川県消防学校(高松市)  
 問 危機管理課  
 ☎ 23-3940



月 日	ス ポ ー ツ 行 事
11(日)	第66回暁星杯近県ソフトテニス大会 9:00〜/総合運動公園
11(日) 18(日) 25(日)	第11回観音寺市招待軟式野球大会 9:00〜/総合運動公園
17(土) 18(日) 19(祝・月)	第8回讃岐ユースサッカーフェスティバル 9:00〜/総合運動公園ほか
18(日)	第66回近県卓球選手権大会団体戦 9:00〜/市立総合体育館
19(祝・月)	第66回近県卓球選手権大会個人戦 9:00〜/市立総合体育館
21(水)	第31回萩まつり協賛ベタンク大会 8:10〜/萩の丘公園ゲートボール場
22(祝・木)	第31回萩まつり協賛ゲートボール大会 8:00〜/萩の丘公園ゲートボール場 第11回香川県ミックスダブルスソフトテニス大会 9:00〜/総合運動公園
25(日)	第26回香川県健康福祉大会(ベタンク) 9:00〜/総合運動公園
26(月)	第55回市老連ゲートボール大会 8:30〜/萩の丘公園ゲートボール場
10 8(土) 9(日)	三観地区中学校新人体育大会軟式野球競技 9:00〜/総合運動公園ほか1会場 三観地区中学校新人体育大会ソフトテニス 8:30〜/総合運動公園ほか

問 市民スポーツ課 ☎ 23-3941

**秋の全国交通安全運動**  
 9月21日(水)〜30日(金)  
 「子どもと高齢者の交通事故防止」  
 9月30日は「交通事故死ゼロを目指す日」  
 ○夕暮れ時と夜間の歩行や自転車乗用中には、  
 反射材用品等を必ず着用しましょう。また、  
 自転車の前照灯は早めに点灯しましょう。  
 ○全ての座席のシートベルトとチャイルドシ  
 ートの正しい着用を徹底しましょう。  
 ○飲酒運転は、絶対にやめましょう。  
 ○交差点では、徐行と安全確認を徹底し、黄色  
 信号では必ず止まりましょう。

**市内の交通事故** 1/1〜7/31分

発生件数	210件(264件)
死者数	6人(1人)
負傷者数	263人(320人)

( )内は昨年

問い合わせ先  
 地域支援課地域生活係 ☎ 23-3949

**青年・成人の発達障害に関する相談**  
 発達障害がいなどの悩みが  
 ある人やその家族、地域の  
 人、職場の人などを対象に、  
 臨床心理士が相談を受けま  
 す。利用してください。  
 9月27日(火)  
 午後1時30分〜午後3時  
 30分  
 所 市役所1階相談室  
 対 16歳以上の当事者および  
 その家族、関係者など  
 事前予約が必要  
 注 社会福祉障がい者福祉係  
 問 ☎ 23-3963

**大野原会場受付**  
 大野原中央公民館  
 ☎ 54-5711  
 ●豊浜会場受付  
 豊浜中央公民館  
 ☎ 52-1203  
 受 9月30日(金)午後5時まで  
 申 込 用 紙 は 各 公 民 館 に あ  
 り ます。3館とも、受け  
 付けは午前9時からです。  
 詳しい内容は各公民館に  
 問い合わせてください。  
 (会期中の搬出は不可)

**各地区体育祭予定**

地区名	日 時	会 場
観音寺	9/18(日)8:30~	有明グラウンド
高室・常磐	9/18(日)8:20~	高室・常磐 各小学校
柞田・木之郷・粟井	9/18(日)8:30~	柞田・粟井 各小学校
伊吹	9/17(土)8:30~	伊吹小中学校
大野原 (第7回大野原てん こもりスポレク祭)	9/25(日)8:30~	萩の丘公園 多目的広場

問 市民スポーツ課 ☎ 23-3941

**9月10日〜16日 自殺予防週間**  
 こころの健康相談(無料)  
 あなたの悩みを聞かせて  
 ください。保健師によるこ  
 ころの健康相談を実施して  
 います。  
 時 毎月第1水曜日  
 午後1時〜午後3時  
 所 市役所1階106相談室  
 ストレス測定器の設置  
 市役所ロビー(常設)と中  
 央図書館(自殺予防週間中)  
 に設置します。ストレスチ  
 エックをしてみませんか。  
 問 社会福祉障がい者福祉係  
 ☎ 23-3963

**学校給食 食育コーナー**  
 学校給食課 ☎ 57-6660

**郷土の四季を感じる 萩ごはん**  
 彼岸のころに咲く秋の七草の一つ「萩」は、秋を代表する花で、中秋の名月には、月見団子と共に月に供える風習があります。また、毎年開催される萩まつりの会場では、美しい萩の花を鑑賞することができます。観音寺学校給食センターでは、萩まつりにちなんで、毎年9月の給食メニューに「萩ごはん」が登場します。萩ごはんは、アズキと枝豆を萩に見立てた豆ごはんのことで、萩の赤い花をアズキ、緑の葉を枝豆で表しています。豆には、タンパク質や食物繊維、ポリフェノール類が豊富に含まれているので、栄養価が高く、成長期子どもたちには積極的に取ってほしい食品です。



〈献立〉観音寺学校給食センター  
 ★萩ごはん★イリコの空揚げ★まごはやさしい煮★ニンジンサラダ★おはぎ★牛乳

**萩ごはん 材 料 (4人分)**  
 精白米220g・もち米60g(合わせて約2合分)、アズキ水煮缶40g、むき枝豆(ゆでたもの)30g、酒大さじ1、食塩小さじ1/2、水(炊飯2合分)

**作り方**  
 ①精白米・もち米を洗い、炊飯器に入れる。アズキ缶の煮汁(約60cc)と酒を入れた後、水を炊飯器の2合の目盛りまで入れる。  
 ②①にアズキとむき枝豆、塩を入れて混ぜて炊飯する。  
 ③炊き上がったら、均一に混ぜ、少し蒸らして出来上がり。

**Library News 図書館だより**

休館日(月曜) 5・12・19・26日

**中央図書館**

- ★おはなし会 3日(土) 13:30~14:10  
24日(土) 10:30~11:10
- ★英語のおはなし会 20日(火) 11:00~11:30
- ★つぼみ愛書会 16日(金) 13:30~  
「武士の家計簿」磯田道史 著(新潮新書)
- ★大人の図書館ツアー 21日(水) 10:00~11:00  
「脳トレクイズに挑戦しませんか♪」

**大野原図書館**

- ★おはなし会 10日(土) 10:30~11:30
- ★古典文学講座 17日(土) 9:30~11:30

**豊浜図書館**

- ★工作教室 3日(土) 13:30~14:30  
牛乳パックで紙とんぼをつくろう!
- ★おはなし会 24日(土) 10:30~11:00  
絵本「じゃがいもじゃがじゃがさつまいも」ほか
- ★ふるさとギャラリー作品展 24日(土)~10月9日(日)月曜日は休館  
豊浜小・中学生の作品(豊浜中央公民館と共催)

**本の貸し出し延長**  
 パソコンやスマートフォンから手続きできます  
 ①観音寺市立図書館ホームページ  
 (https://www3.city.kanonji.kagawa.jp/tosho)  
 ↓  
 ②マイページにログイン  
 ↓  
 ③利用状況確認  
 ↓  
 ④書 名  
 ↓  
 ⑤貸出延長  
 ●延長は1冊につき1回、期間は2週間まで  
 ●返却日が過ぎているものや次の予約があるものについては、延長できません

**今月の特集**  
 「懐かしい昭和の時代」  
 日本人にとって「昭和」という特別な時代。懐かしいあのころへ、タイムスリップしませんか♪  
 今月のおすすめ本  
 「昭和の親が教えてくれたこと」  
 森まゆみ/著 大和書房/出版  
 「もったいない」「おたがさま」「親しき仲にも礼儀あり」など、つましく気持ちの良い生き方や暮らし方。子どもたちの世代へと伝えていきたい大切な知恵。

中央図書館 ☎ 23-3960 大野原図書館 ☎ 54-5715 豊浜図書館 ☎ 52-1206

# 情報 掲示板

## お知らせ

**平成28年度障がい者就職面接会**

時 10月5日(水)午後1時30分～午後3時30分  
 所 観音寺グランドホテル  
 対 就職を希望する人で、身体障害者手帳、療育手帳、精神保健福祉手帳の交付を受けている人など  
 持 履歴書  
 問 ハローワーク観音寺  
 ☎ 25-4521

## 「ふれあいの日」

**高等部体験入学**  
 時 9月16日(金)午前9時30分～午前11時30分  
 注 事前連絡が必要  
 問 香川県立香川西部養護学校  
 ☎ 25-11775

## ひきこもり対策研修会(無料)

時 10月14日(金)  
 午後1時～午後3時  
 所 三豊市市民交流センター

講 岡山大学大学院教育学研究科 塚本千秋教授  
 受 10月7日(金)まで  
 申 問 香川県西讃保健福祉事務所  
 ☎ 25-2052

## 第20回四国矯正展

時 9月10日(土)午前9時30分～午後4時30分、11日(日)午前9時～午後3時  
 所 高松刑務所  
 内 刑事施設の業務内容や受刑者の処遇状況等のパネル展、施設見学、刑務所作業製品展示即売など  
 問 高松刑務所(作業部門)  
 ☎ 087-821-6119

## 募集

**県営住宅入居者募集**  
 募集月 9月、12月、3月  
 (各月1日～10日ごろ)  
 入居資格  
 次の全てに該当する人  
 住宅に困窮している/同居親族または同居しようとする親族がいる/収入が所定の基準に該当している/県税などの滞納がない/暴力団員でない  
 問 香川県建築設計協同組合(県庁住宅課分室)  
 ☎ 087-832-3587

## 相談

**高齢者や障害者のあんしん相談会(無料)**  
 高齢者や障がい者が、安心して日常生活を送るために、総合的な相談会を開催します。  
 時 9月10日(土)午後1時30分～午後4時30分  
 所 丸亀市保健福祉センター  
 内 個別相談(予約不要)

## 精神保健福祉ボランティア講座(無料)

時 9月30日(金)、10月19日(水)、11月16日(水)(全3回) 午後2時～午後4時  
 所 香川県西讃保健福祉事務所  
 対 市内または三豊市在住で精神保健福祉ボランティア活動に関心のある人  
 数 30人(先着順)  
 受 9月23日(金)まで  
 申 問 同事務所保健対策課  
 ☎ 25-2052

## 放送大学10月生募集

放送大学は、テレビやインターネットを利用して授業を行う通信制の大学です。  
 受 9月20日(火)まで  
 問 放送大学香川学習センター  
 ☎ 087-837-9877

## 精神・母子保健相談

思春期相談  
 時 9月12日(月)午後2時～心の健康相談  
 時 9月28日(水) 午後1時45分～

## イベント・催し

**第1回道の駅とよはま親子フェス**  
 時 9月11日(日)  
 午前10時～午後4時  
 内 ぬりえ、ペットボトルタワーなど  
 注 その他の催し物など、詳しくは問い合わせてください。  
 問 道の駅とよはま  
 ☎ 56-3655

## 自殺予防週間における全国一斉暮らしとこころの相談会

時 9月15日(木)  
 午前10時～午後1時  
 所 香川県弁護士会館2階  
 内 電話相談(087-823-10015※相談日のみ)  
 面接相談(予約制)  
 問 香川県弁護士会事務局  
 ☎ 087-822-3693

## ふれあい夜市2016

世代を超えて一緒に楽しめる空間を再現します。  
 時 9月24日(土)  
 午後4時～午後9時  
 所 観音寺市柳町通商店街  
 内 ふれあい屋台・ふれあい文化ステージ・ストリート棒高跳びショー  
 問 実行委員会(毛利)  
 ☎ 080-4052-2138

## 就農相談

時 9月16日(金)～30日(金)  
 午後1時～午後4時

## 消防だより

### 9月6日は「救急の日」

救急の日を含む9月4日から9月10日は、救急医療週間です。  
 私たちは、いつ、どこで、突然のけがや病気に襲われるかわかりません。病院に行くまでに家庭や職場でできる応急手当をすることで、けがや病気の悪化を防ぐことができます。  
 最も重篤で緊急を要する

南消防署 ☎ 24-2119

急性心筋梗塞(心臓の病気)や脳卒中(脳の病気)などは、何の前触れもなく起こることがあり、心臓と呼吸が突然止まってしまいうこともあります。  
 プールで溺れたり、喉に餅を詰まらせたり、けがで大出血したときも、何もしなければやがては心臓と呼吸が止まってしまいます。命を救うため、その場に居合わせた人ができる応急手

当のことを救命処置といえます。  
 三観広域行政組合南消防署では、応急手当普及啓発活動を推進しています。自治会や事業所などで応急手当講習会を行うときは、相談してください。  
 火災・救急件数 1/17/31  
 救急 9件  
 1,562件

**あたたかい心ありがとうございました**  
 社会福祉法人 観音寺市社会福祉協議会  
 7月1日～31日(敬称略)

**香典返し**  
 多賀 歳男=原町  
 篠原 元良=池之尻町  
 高嶋 真也=村黒町  
 佐川 徑子=出作町  
 富田 康義=瀬戸町  
 合田 友規=出作町  
 紀伊 荘潔=豊浜町和田

**一般寄付**  
 茶道裏千家淡交会香川支部観音寺分会

**ジュニアシート寄付**  
 三野 淳一=柞田町

# 相談あれこれ

相談日は、都合により変更することがあります。

- 交通事故相談** ☎ 23-3949 時 14日(水)・28日(水)午前10時～正午 所 本庁1階相談室 講 弁護士
- 年金相談** ☎ 0877-62-1662 時 21日(水)午前10時～午後3時 所 中央図書館会議室 講 日本年金機構善通寺年金事務所の相談員 講 事前に問い合わせ 注 要予約
- 街角年金相談・手続き** ☎ 087-811-6020 観音寺 時 7日(水)午前10時～午後3時 所 本庁1階相談室 / 伊吹 時 8日(木)午後1時～午後4時 所 伊吹支所 講 街角の年金相談センター高松の相談員(公的年金全般相談可) 講 事前に問い合わせ
- 人権相談** ☎ 23-3928 伊吹 時 9日(金)午前10時～午後3時 所 伊吹開発総合センター / 大野原 時 8日(木)午前10時～午後3時 所 大野原いきいきセンター / 豊浜 時 13日(火)午前10時～午後3時 所 豊浜福祉会館会議室
- 女性相談** ☎ 23-3957 時 土・日、祝を除く毎日午前8時30分～午後5時 所 本庁1階家庭児童相談室 内 DV・離婚・その他女性の相談 講 女性相談員
- 身障相談** 観音寺 ☎ 23-3963 時 1日(木)・15日(木)午前10時～正午 所 本庁1階相談室 / 大野原 ☎ 54-5700 相談員が電話で受付後、大野原いきいきセンターなどでの相談
- 理学療法訓練・相談** ☎ 23-3963 時 4日(日)午前10時～午後4時 所 大野原いきいきセンター 注 10月からは、三豊市高瀬町農村環境改善センターで開催
- 法律相談** ☎ 25-7708 数 先着12人 時 13日(火)・27日(火) 午前10時～午後3時 所 社会福祉センター相談室 3 講 弁護士
- 心配ごと相談** 観音寺 ☎ 25-7708 時 6日(火)・20日(火) 午後1時～午後3時 所 社会福祉センター相談室 3 / 大野原 ☎ 54-5714 時 1日(木)・15日(木) 午前10時～正午 所 大野原いきいきセンター / 豊浜 ☎ 52-1212 時 6日(火)・20日(火) 午前10時～正午 所 豊浜福祉会館会議室
- 福祉人材無料職業相談** ☎ 25-7752 時 土・日、祝を除く毎日午前9時～午後4時 所 社会福祉センター
- 福祉総合相談** ☎ 25-7752 時 土・日、祝を除く毎日午前8時30分～午後5時15分 所 社会福祉センター
- さぬき若者サポートステーション かんおんじサテライト** ☎ 57-5575 時 月・金(祝を除く) 午前10時～午後5時 所 吉岡町933 / 大野原サテライト ☎ 0877-58-1080 時 20日(火) 午前10時～午後4時 所 大野原中央公民館3階会議室 内 就職支援相談など 対 15～39歳の人とその家族
- 子ども・若者相談** ☎ 23-0900 時 月～金・第3土曜日 午前8時30分～午後5時 所 少年育成センターやまびこコーナー ×メール相談 mazu1po@city.kanonji.lg.jp
- 行政相談** ☎ 23-3915 時 20日(火) 午後1時30分～午後4時 所 中央図書館2階会議室
- 家事手続案内** ☎ 25-2619 時 土・日、祝を除く毎日午前9時～午前11時30分、午後1時～午後4時30分 所 高松家庭裁判所観音寺支部

# 9月

## 保健カレンダー

健康増進課 ☎ 23-3964  
 子育て支援課 ☎ 23-3962  
 地域包括支援センター ☎ 25-7791  
 社会福祉課 ☎ 23-3963

日	月	火	水	木	金	土
<p><b>医</b> 休日当番医  <b>歯</b> 休日当番歯科医 (9:00~12:00)  <b>薬</b> 休日当番調剤薬局  <b>保</b> 保健センター  <b>いき</b> 大野原いきいきセンター  <b>ふれ</b> 豊浜ふれあい会館  <b>豊福</b> 豊浜福祉会館  <b>共福</b> 共同福祉施設軽運動室</p>	<p><b>大集</b> 大野原中央集会場  <b>旧競</b> 旧競輪場  <b>高</b> 高室公民館  <b>常</b> 常警公民館  <b>木</b> 木之郷公民館  <b>伊</b> 伊吹公民館  <b>旧常</b> 旧常警幼稚園  <b>市相</b> 市役所1階相談室</p>	<p><b>いきいき健康ひろば</b> <b>要予約</b> 連絡先                      運動器具を使って健康づくり・体力づくりをしましょう!  <b>いき</b> 月~土曜日(日曜・祝日休み)                      9:00~12:00                      13:00~16:00                      ☎23-3964</p>	<p><b>1</b>  <b>木</b> 愛あいサークル 9:00~14:00  <b>いき</b> はつらつ会 9:30~10:30  <b>保</b> 骨密度測定 (9/7)  <b>保</b> もぐもぐレッスン(9/8)  <b>保</b> 心愛カフェ (9/16)  <b>保</b> 健康栄養相談 (9/29)</p>	<p><b>2</b>  <b>ふれ</b> ふれあい広場 9:30~14:30  <b>大集</b> 元気な脳~教室 13:30~15:00</p>	<p><b>3</b>  </p>	
<p><b>4</b>  <b>医</b> 森内科医院 八幡町 ☎25-7363                      岩崎病院 詫間町 ☎83-6011  <b>歯</b> 小林歯科医院 詫間町 ☎83-6333  <b>薬</b> 京町薬局観音寺店 八幡町 ☎56-0001                      ケイ・アイ薬局 豊浜町 ☎52-1818</p>	<p><b>5</b></p>	<p><b>6</b>  <b>いき</b> びよびよクラブ 9:00~14:00                      楽楽クラブ 9:30~11:30</p>	<p><b>7</b>  <b>高</b> あぶあぶひろば 9:00~14:00  <b>常</b> わくわくクラブ 9:00~14:00  <b>市相</b> こころの健康相談 13:00~15:00  <b>豊福</b> のびのび教室 13:30~15:00  <b>保</b> 骨密度測定 <b>要予約</b> 13:30~15:30</p>	<p><b>8</b>  <b>木</b> 愛あいサークル 9:00~14:00  <b>いき</b> はつらつ会 9:30~10:30  <b>保</b> もぐもぐレッスン <b>要予約</b> (H28年3月生まれ) 10:00~11:30</p>	<p><b>9</b>  <b>ふれ</b> ふれあい広場 9:30~14:30  <b>献血</b> 豊浜支所 9:30~11:30</p>	<p><b>10</b></p>
<p><b>11</b>  <b>医</b> クニタクリニック 柞田町 ☎25-1577                      橋本病院 山本町 ☎63-3311  <b>歯</b> 河田歯科医院 栄町 ☎23-1181  <b>薬</b> スター薬局柞田店 柞田町 ☎56-1280                      姫浜調剤薬局 豊浜町 ☎52-1733  <b>献血</b> JA香川県大野原支店 9:00~12:00/13:00~15:00</p>	<p><b>12</b>  <b>いき</b> のびのび教室 13:30~15:00</p>	<p><b>13</b>  <b>いき</b> びよびよクラブ 9:00~14:00  <b>保</b> 育児相談 9:30~11:00  <b>豊福</b> シニアエアロビクス 13:30~15:00</p>	<p><b>14</b>  <b>高</b> あぶあぶひろば 9:00~14:00  <b>常</b> わくわくクラブ 9:00~14:00  <b>保</b> 1歳6カ月児健診 (旧観音寺市H27年2月生まれ) 13:30~14:15  <b>旧競</b> のびのび教室 13:30~15:00</p>	<p><b>15</b>  <b>木</b> 愛あいサークル 9:00~14:00  <b>いき</b> はつらつ会 9:30~10:30  <b>保</b> 1歳6カ月児健診 (大野原町・豊浜町 H27年1月・2月生まれ) 13:15~13:45  <b>大集</b> のびのび教室 13:30~15:00</p>	<p><b>16</b>  <b>ふれ</b> ふれあい広場 9:30~14:30  <b>保</b> 心愛カフェ <b>要予約</b> 10:00~11:30  <b>共福</b> のびのび教室 13:30~15:00</p>	<p><b>17</b>  </p>
<p><b>18</b>  <b>医</b> 富田内科医院 柞田町 ☎24-0180                      そがわ医院 豊中町 ☎62-2357  <b>歯</b> 篠丸歯科医院 高瀬町 ☎72-3788  <b>薬</b> ヤマニ薬局 昭和町 ☎23-0502                      ひまわり調剤薬局三豊 豊浜町 ☎52-5100</p>	<p><b>19</b>  <b>医</b> 辻整形外科医院 池之尻町 ☎57-1100                      森クリニック 三野町 ☎72-1567  <b>薬</b> 第健調剤薬局 豊浜町 ☎56-3477</p>	<p><b>20</b>  <b>いき</b> びよびよクラブ 9:00~14:00                      健康栄養相談 9:30~11:00                      楽楽クラブ 9:30~11:30  <b>保</b> 10カ月児相談 (旧観音寺市H27年11月生まれ) 13:15~13:45</p>	<p><b>21</b>  <b>高</b> あぶあぶひろば 9:00~14:00  <b>旧競</b> わくわくクラブ 9:00~14:00  <b>伊</b> 健康相談 12:30~14:00  <b>保</b> 3歳児健診 (旧観音寺市H25年2月生まれ) 13:30~14:15</p>	<p><b>22</b>  <b>医</b> クリニック池田 植田町 ☎23-1500                      森川整形外科病院 高瀬町 ☎72-5661  <b>薬</b> ファーマシー観音寺薬局 植田町 ☎57-6860                      快生堂豊浜調剤薬局 豊浜町 ☎56-3260  <b>献血</b> 萩の丘公園 9:30~12:00/13:00~15:00</p>	<p><b>23</b>  <b>いき</b> ゆう酸素リフレッシュ体操 9:30~11:30  <b>ふれ</b> ふれあい広場 9:30~14:30  <b>保</b> 3カ月児健診 (旧観音寺市H28年6月生まれ) 13:30~14:15  <b>共福</b> のびのび教室 13:30~15:00</p>	<p><b>24</b>  </p>
<p><b>25</b>  <b>医</b> 西山整形外科医院 古川町 ☎25-0107                      嶋田内科医院 三野町 ☎73-5178  <b>歯</b> 高田歯科クリニック 柞田町 ☎23-2355  <b>薬</b> こまつ薬局古川 古川町 ☎56-0555                      アイ・ヤマニ調剤薬局 豊浜町 ☎56-3411</p>	<p><b>26</b>  <b>いき</b> 3カ月児健診 (大野原町・豊浜町 H28年5月・6月生まれ) 13:15~13:45</p>	<p><b>27</b>  <b>いき</b> びよびよクラブ 9:00~14:00</p>	<p><b>28</b>  <b>高</b> あぶあぶひろば 9:00~14:00  <b>常</b> わくわくクラブ 9:00~14:00</p>	<p><b>29</b>  <b>木</b> 愛あいサークル 9:00~14:00  <b>いき</b> はつらつ会 9:30~10:30  <b>保</b> 健康栄養相談 <b>要予約</b> 9:30~11:00  <b>ふれ</b> ひまわりの会 13:00~16:00</p>	<p><b>30</b></p>	<p><b>30</b></p>

※対象月の健康診査日に体調不良などで受診できない場合は、上記の問い合わせ先まで連絡してください。

※休日当番は、都合により変更することがあります。

### 今月の人口 (8月1日現在)

外国人を含む  
**人口** 61,732人 **世帯数** 24,580世帯  
**男** 29,697人 **女** 32,035人

### 9月の納税・納付

**国民健康保険税 (2期)**  
**後期高齢者医療保険料 (3期)**  
**介護保険料 (2期)**

**納期限 9月30日(金)**

納め忘れのないよう、便利な口座振替をぜひ利用してください。税務課 ☎23-3922

ツイッター 観音寺市公式アカウント名 @kanonji\_city

### アダルトサイトの新たな手口



「スマートフォンでインターネット検索をしていたら、突然カシャと音がしてアダルトサイトに切り替わった。顔を撮影されて業者に送信されたと思い込み、表示されていた連絡先に電話をすると、退会には3万円必要だと言われた」という相談が寄せられています。ウェブサイトを閲覧するだけでスマートフォンのカメラを操作したり、撮影した画像を送信させたりすることはできません。請求画面が表示されても、事前に契約内容の確認や訂正の機会がない場合、契約は成立しません。決して業者へ連絡をしないこと。不安なときは、消費生活センターへ相談しましょう。

**問い合わせ先** 香川県西讃県民センター  
 ☎25-5135  
 商工観光課 ☎23-3933



この広報紙は環境にやさしい植物油インキを使用しています。

広報紙の配布についての問い合わせは ☎0120-494459までご連絡ください。印刷 (株)三豊印刷 26

編集・発行 観音寺市政策部秘書課 ☎23-39015  
 ホームページアドレス http://www.city.kanonji.kagawa.jp  
 携帯ホームページアドレス http://www.city.kanonji.kagawa.jp/mobile