



広報
No.136

かんおんじ

2

2017 / 平成29年

February



目次

- 平成28年度人権作品最優秀賞…………… 2
- 市民税・県民税、国民健康保険税等の申告…… 4・5
- 子育て応援情報…………… 12・13

祝成人
新たな決意と感謝を胸に

(関連記事10・11ページ)

市役所構内進入制限

2月1日(水)～3月30日(木)予定

総務課 ☎23-3900 建設課 ☎23-3935

市道改築工事および市役所構内駐車場舗装工事に伴い、市道福留西屋敷線および東側出入口、構内歩道等の通行を期間中制限することとなります。ご迷惑をおかけしますが、ご協力をお願いします。

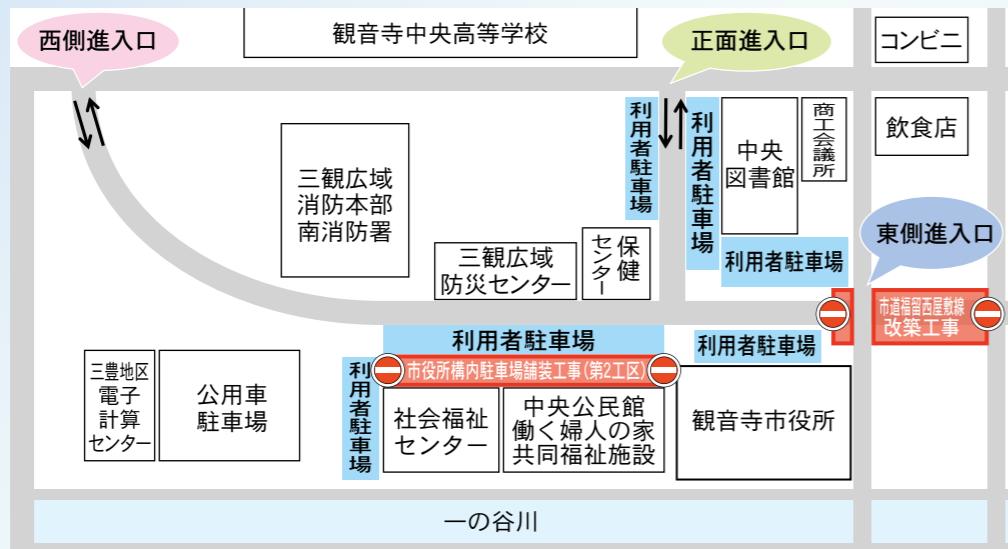

おめでとうございます

平成28年度人権作品最優秀賞

市では毎年、人権週間にちなんだ作品を子どもたちから募集しています。その中から最優秀賞に選ばれた作品を紹介します。3月号では、中学生の作文を紹介します。

最優秀人権作文 (小学生の部)

ぼくの思い 観音寺小学校5年 岩田 凌汰さん



ぼくは、小さいころから、「アトピー性皮膚炎」という病気がかかっています。皮ふをバリアする力が弱いので、かんそうしやすく、体中がとてほかゆいですが、かゆくていつばいかにいってしまうと、しっしんが出て、見た目がかわいそうな感じになってしまいます。

アトピーでも、一目で「アトピーだな」と分かる子と、そうでない子がいます。ぼくは、体だけでなく顔にもしっしんが出るので、一目でアトピーだと分かります。小さいころから、いろいろな病院や薬局に通っていますが、なかなか治りません。

ぼくは好きでアトピーになっっているわけではありませんが、好きでかいているわけでもありません。大好きなプールのには、もつとたくさん入りたいです。時には、しっしんのない友だちをうらやましく思います。

ぼくが低学年だったころ、そばに近づくとうつろと思われたのか、友だちと少しきよりができていたことがあります。その時は、さみしく悲

しい気持ちになりました。アトピーは、近づいてもさわっても、うつりません。体はかゆいけれど、とても元気です。ただ、ぼくの好きなジュースにアイス、そしておかしや肉類などは、アトピーの人はがまんした方がいいと言われます。大好きなものも思いきり食べられず、正直つらいこともあります。

しかし、アトピーでなくても、いろいろな病気や障がい、ぼくよりももっとつらい思いをしている人は世の中に大ぜいいます。そのような人をみかけた時には、「あの人見てん。かわいそう。」などと、同情するようなことは言わずに、ふつうにせつしてほしいです。

「大丈夫ですか。何か手伝いましょうか。」という親切な言葉も、場合によっては、必要以上に相手に気をつかわせてしまうことがあります。

「本当の思いやりとは何か。」これからは、何よりもまず、相手の立場に立って考え、正しいと思うことを勇気を出して行動できる人になれるように努力をしていきます。

(原文どおり)

オールシーズンフォトコンテスト

作品募集

魅力的な観音寺市の風景を撮影した写真を募集します。豊かな自然や地域のお祭りなど、ジャンルは問いません。入賞者には賞品を贈呈します。入賞作品は市の観光情報の発信などに使用させていただきます。



応募規定

- 平成29年1月1日以降に観音寺市内で撮影したもの
- 未発表または発表予定のないもの
- 市内で撮影したことが確認できるもの
- 単写真または組写真どちらでも可能
- 応募は1人4点まで

サイズ カラープリント4つ切り (W4は可能)

応募方法

作品の裏面に応募票(自作可)を貼付し、観光協会事務局へ持参または郵送してください。

応募用紙は道の駅ことひきや大正橋プラザ、市役所総合案内所、市商工観光課、各支所にあります。

締め切り 平成29年12月31日(日)必着

審査・展示

平成30年2月中旬に審査を行い、直接入賞者に通知します。入賞作品は市内の主要な施設で展示します。

注意

- 応募作品は返却しません。
- 応募作品の著作権は主催者(観音寺市観光協会)に帰属します。
- 賞品と引き換えに入賞作品のネガまたはデジタルデータを提出してください。

応募先・問い合わせ先

〒768-0062 観音寺市有明町3番37号 観音寺市観光協会事務局 ☎24-2150

最優秀人権書写

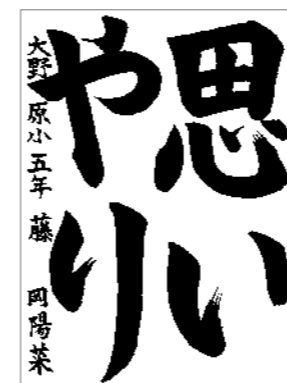

大野原小学校5年 藤岡 陽菜さん



豊浜中学校3年 柴川 悠さん

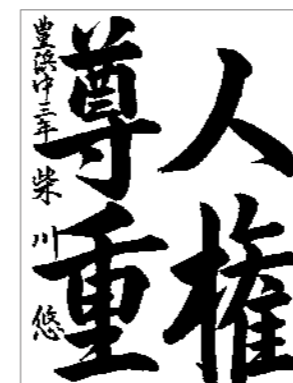

最優秀人権ポスター



高室小学校6年 六車 咲紀さん



中部中学校2年 井下結加那さん



市民税・県民税 国民健康保険税等の申告

問い合わせ先

税務課市民税係 ☎ 23-3922
 観音寺税務署 ☎ 25-2191

税制改正などにより申告件数が増加し、会場が混雑して、待ち時間が長くなる場合があります。円滑な受け付けのために皆さんのご協力をお願いします。

注意

○事業所得（農業や営業など）や不動産所得など、収支計算（売り上げから必要経費を差し引き、所得を算出）が必要な人は必ず事前に収支内訳書を完成させてから来場してください。

※収支内訳書など、申告に必要な書類は、税務署・市役所本庁・各支所窓口にあります。

○収支計算や医療費控除などの計算が難しい人は、事前に税務署や市税務課税理士に相談してください。

○医療費控除の適用を受けたい人は事前に控除適用額を計算して、来場してください。

○所得税の申告が不要でも市民税・県民税の申告が必要になる場合があります。例年ある収入の他に土地の譲渡など、新たに発生した収入がある場合は、税務署や市税務課に相談するなどして、申告を忘れないように気を付けてください。



○申告の詳しい内容は、広報かんおんじ1月号4、5ページで確認してください。

平成29年度（平成28年分）申告相談日程表

受付日	受付会場	申告受付地区		
		午前（9:00～12:00）	午後（13:00～16:00）	
2月14日（火）	市役所2階203会議室	観音寺地区で年金以外に所得がない人		
15日（水）	豊浜中央公民館2階講堂（旧文化会館）	大野原・豊浜地区で年金以外に所得がない人		
16日（木）		本町、中之町	上田井、東町、港町、南	
17日（金）		東浜、須賀	北原、五軒屋、岡、直場、道溝、林	
20日（月）		長谷、雲岡、野々池、大坪、院内、梶谷、本村、大平木、道溝東、苗手	関谷、堀切、西原、箕浦	
21日（火）	大野原中央公民館3階講義室（大野原支所）	海老濟、有木、田野々	内野々、井関	
22日（水）		高尾、大造、大福、大道、上中、下中	中村、早本、道上、笠松、寺家	
23日（木）		高松、上杉林、下杉林、辻	西の後、八兵、大鞘、大鞘西団地、宮之下、下木屋	
24日（金）		残水、植松、岡之塔、下林、ひうち、雇用促進	十三塚、林、札場	
27日（月）		屋敷、瀬後、豆塚、雉子原	四軒屋、白坂、石砂	
28日（火）		池之内、福田原、丸井南	西丸井、丸井北、青岡	
3月1日（水）		赤岡、東村	中央、安井	
2日（木）		花稻北、本村	中林、先林	
3日（金）		市役所2階203会議室	茂木町、茂西町、上市、川原、有明町、八幡町、天神町	坂本町、幸町、明星、殿、中央、柳、青柳、三架橋通、駅通、栄町、昭和町、七間橋、中洲、中新、若宮、春日、大和、上若
4日（土）		伊吹支所	伊吹町	伊吹町
6日（月）	市役所2階203会議室	南町、港町、西本町、蛭子、琴浪町、瀬戸町、三本松町	植田町	
7日（火）		流岡町	村黒町、出作町	
8日（水）		新田町	池之尻町	
9日（木）		原町、柞田町（中出、上出）	柞田町（黒淵、下出）	
10日（金）		柞田町（八丁、山王、下野、北岡、玉田）	柞田町（大畑、油井、山田）	
13日（月）		粟井町（上野、奥谷、宮下団地）、木之郷町	粟井町（出晴、信末、本庄、常次、竹成）	
14日（火）		吉岡町、本大町	中田井町、古川町	
15日（水）		室本町、高屋町（西上、西下）	高屋町（西上、西下以外）	

△給与所得控除の見直し
 給与所得控除の見直しが行われ、給与所得控除の上限額が段階的に引き下げられることとされました。



申告相談（確定申告）時のお願い
 平成28年分の申告から確定申告書にマイナンバーの記載が必要になりました。申告の際には、本人確認書類の写しの添付（税務署では提示または写しの添付）が必要です。
 ▽個人番号カードを持っている人
 ・個人番号カードのみ
 ▽個人番号カードを持っていない人
 ・通知カード等+運転免許証や保険証等の身分確認書類
 ※扶養親族についても申告書にマイナンバーの記載が必要です。

給与所得控除の見直しに係る一覧

区分	現行	平成29年度
上限額が適用される給与収入額	1,500万円	1,200万円
給与所得控除の上限額	245万円	230万円

△金融所得課税の一体化
 公社債等の課税方式が株式等の課税方式と同一化されます。

△多世帯同居改修工事等の特例
 所定の要件を満たした多世帯同居に係るリフォームも、住宅借入金等特別控除の対象となります。平成28年4月1日から平成31年6月30日までの間に居住を開始したものに適用されます。

△日本国外に居住する親族に係る扶養控除等の書類の添付等を義務化
 年末調整や所得税確定申告等で、日本国外に居住する親族に係る扶養控除等の適用を受ける場合は、親族関係書類および送金関係書類を添付または、提示しなければならぬこととされました。

観音寺税務署からのお知らせ

税務署の確定申告会場は2月16日からです。

開設場所 観音寺税務署

開設期間 2月16日（木）～3月15日（水）（土・日曜日、祝日を除く）

受付時間 午前8時30分～午後4時

注 混雑している場合は、受け付けを早めに締め切ることがあります。

問 観音寺税務署 ☎ 25-2191

確定申告電話相談センター

所得税および復興特別所得税、贈与税、消費税および地方消費税の確定申告に関する質問や相談に答えます。
 期間 3月15日（水）まで
 土・日曜日、祝日は2月19日（日）、26日（日）のみ受付

受付時間 午前8時30分～午後5時

注 左記へ電話し、自動音声案内に従い「0」を選択してください。

問 観音寺税務署 ☎ 25-2191

申告書は国税庁ホームページで作成できます

国税庁ホームページの「確定申告書作成コーナー」を利用すると、所得税および復興特別所得税、贈与税の申告書や青色申告決算書などが作成できます。作成した申告書等は印刷して税務署に郵送等により提出できるほかe-Taxを利用して送信することもできます。

e-Taxを利用する場合は、事前準備が必要です。詳しくは、国税庁ホームページで確認してください。

農家の皆さんへ 青色申告を始めましょう

青色申告は、自分の経営を客観的に把握するための重要な手段の一つです。青色申告とは、日々の取引を所定の帳簿に記帳し、その記帳に基づいて正しい申告をする人に対して、税制上、有利な取り扱いが受けられる制度です。

また、政府では農産物の価格低下や、自然災害による収入減少を補填する「収入保険制度」の導入を計画しています。保険の加入は、青色申告の農業者が対象となります。これを機会に、青色申告を始めませんか。

新たに青色申告を始める人は、青色申告を始めようとする年の3月15日までに、最寄りの税務署に「所得税の青色申告承認申請書」を提出してください。

収入保険の問い合わせ先
 中国四国農政局香川支局 地方参事官ホットライン ☎ 087-831-8151



1/10 祝百歳。長寿の秘訣は優しい笑顔

百歳を迎えた高橋テル工さんを、白川市長が訪問し長寿を祝いました。大正6年柞田村に生まれ21歳で結婚、水稲や野菜作りに励みながら一男一女を育て、地域の人と俳句やよ詠歌なども楽しんだそうです。現在は、施設で穏やかな毎日を過ごしているテル工さん。幼なじみ（百歳）とのおしゃべりが楽しみで、食事のときには二人並んで声をかけ合いながら食べています。



12/21 観音寺のまちを美しく!

「観音寺エコ・アダプトロード認定証」交付式がありました。新たに道路の里親として活動することになったのは、観音寺信用金庫ボランティアの皆さん。須田雅夫理事長は「環境美化に取り組むことで、地域社会に貢献できることをうれしく思っている。多くの人に観音寺の美しさを見直してもらいたい」とあいさつ。白川市長が認定証とベストなどを渡しお礼を述べました。



12/25 立派なしめなわが完成

高室地区青少年保護育成会が約20年前から実施している恒例行事、3世代ふれあい「しめなわ作り」が高室小学校でありました。老人クラブや長寿会、自治会の人たちの手ほどきを受け、6年生と保護者がしめなわ作りに挑戦。参加した児童は「難しかったけど自分たちで作ると愛着がわき、正月に飾ることが楽しみ」と笑顔で話していました。



1/4 開けるのが楽しみ!本の福袋

中央図書館で、お薦めの新刊本3冊が入った福袋の貸し出しがあり、開館前からたくさんの方が列をつくりました。これは、年始に読書の機会を持ち、本への関心を深めてもらおうと5年前から始まったもので、「楽しい」や「食べ物」など5種類の子ども用と、18種類の大人用が各25袋用意されました。訪れた人は袋の中の本を想像しながら手に取っていました。



1/8 防火の誓いも新たに出初式

消防団の出初式が市立総合体育館で行われ、市内8方面隊の22分団が勢ぞろいしました。式典では、消防活動に対して功績があった団員などへの表彰が行われたほか、大野原小学校マーチングバンドの演奏もあり、火災の予防や消火など、市民の安全・安心のために活動してくれる消防団の出初式に花を添えました。



1/11 子どもたちの弾ける笑顔がたくさん!

柞田保育所と柞田幼稚園の子どもたちが心待ちにしていた劇団バクの人形劇が柞田保育所でありました。元気いっぱいに歌を歌ったり、手遊びをしたりした後、イソップ物語の「うさぎとかめ」を観劇。楽しい歌や踊りがさらに舞台を盛り上げ、子どもたちは大きな声で笑ったり、うさぎやかめを一生懸命応援したりと物語の世界に引き込まれていました。



Q 年金を受け取るために必要な年金受給資格期間が短縮されるようですが、どのように変わりますか。

A 年金を受け取るために必要な年金受給資格期間（厚生年金・国民年金保険料を納めた期間、保険料を免除された期間などを通算した期間）が従来の25年から10年に短縮されました。これにより、年金を受けることができなかった人も、年金が受給できる可能性が増え、また納付された年金保険料を年金の支払いにつなげていくことができるようになります。すでに65歳以上の人で、

Q & A

市では、市民の皆さんが希望あふれる毎日を過ごすよう、さまざまな施策や業務を行っています。その内容は多岐にわたり、また、社会の変化に伴い複雑化しています。そこで、市民の皆さんから寄せられた「質問・ご意見を、回答と合わせてお伝えします。」

Q 今秋の正式オープンに向けて旧紀伊小学校に整備されている、ふるさと学芸館はどのような施設ですか。

A 観音寺市の特色を示す考古、歴史、民俗、自然科学に関する資料などを展示した展示室や、体験学習室、研究室、ガイダンススペース（図書室も兼用）、ワークショップルーム等を配置し、市内の児童から成人まで、幅広い世代が楽しく体験学習や、教養・学習講座を受講しながら交流することができる機能をもたせた施設です。展示物には、昔の生活や農耕などで使われていた民具や、遺跡からの出土品、植物や昆虫などの生き物、岩石や化石、天体に関するもの、道標・丁石や常夜灯等を含む有形・無形文化財関係の資料などがあります。正式オープンに向け、今後さまざまな整備を行います。文化振興課 ☎23-3943

Q 屋外の水道管が凍って水が出なくなりまし。対処方法はありますか。

A 家庭でできる凍結防止方法

- ① 露出した水道管や蛇口は保温材や布などを巻き、濡れないように上からビニールテープを巻きつける
- ② 水道メーターは、メーターボックスの中に布きれや発泡スチロールなどをに入れて保温する
- ③ 水道管が凍ってしまった場合凍った部分にタオルや布などをかぶせて、その上からゆっくりと「ぬるま湯」をかける。（急に熱いお湯をかけると、水道管や蛇口が破裂する恐れがあります）
- ④ 水道管が破損した場合 元栓（止水栓、バルブ）を閉めて、市指定給水装置工事業者へ修繕を依頼してください。また、近隣で破損を発見し、住人が不在の場合は、水道お客さまセンター（☎25-5211）まで連絡してください。水道局監理課 ☎25-5212

Q 広報かんおんじ9月号で紹介された「アニメで地域活性化プロジェクト」では、その後どのような取り組みがされていますか。

A 市内の各種団体で構成されるアニメで地域活性化プロジェクト会を、平成28年4月の発足からこれまで8回開催。市を挙げての歓迎態勢を整え、全国からアニメファンを呼び込み、事業が活性化するように、次のコラボレーション企画を実施しています。

- ① 等身大パネル7体を琴弾公園内の観音寺市総合コミュニティセンターに設置
- ② 2月5日に、出演声優5人を招いて『結城友奈は勇者である』スペシャルイベント讃州中学文化祭 in 観音寺市を開催
- ③ 銭形砂絵、伊吹島などの市内の名所が背景になったポスターを作成
- ④ 作品の中に登場した風景を紹介する舞台探訪マップを作成
- ⑤ スタンプラリーを開催 企画課 ☎23-3917

元気印のかんおんじ21 第2次ヘルスプランの推進

健康増進計画・食育推進計画

歯の健康グループ

健康増進課 ☎ 23-3964



歯に関する意識調査 ～成人式～

「若い世代の人たちに歯の健康に関心をもってもらおう」と、1月8日に行われた成人式で、歯に関する意識調査を行いました。調査結果の一部を紹介します。

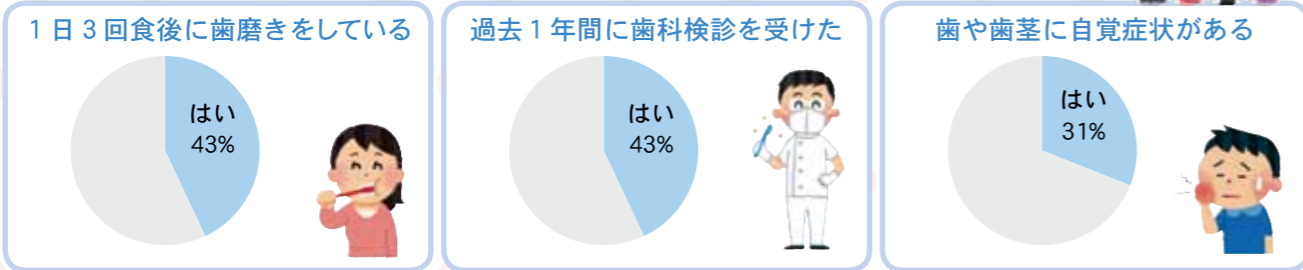

たくさんの新成人の皆さんに協力をいただき、ありがとうございました。歯の健康を維持し、歯周病を予防するためには、食後の歯磨き習慣や定期的な歯科検診が大切です。

成人という節目を迎えたことをきっかけに、歯の健康を見つめ直す人が増えることを期待しています。

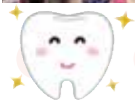

観音寺市の元気高齢者の秘密を探ろう!!

市内で元気に生活している68人の高齢者を対象に、普段の生活を振り返るアンケート調査を実施し、元気の秘訣を探りました。今回は、その中でも特に80歳以上の人の結果を紹介します。

『健康寿命香川県第1位』を目指して、元気で長生きできるヒントを見つけてみてください。

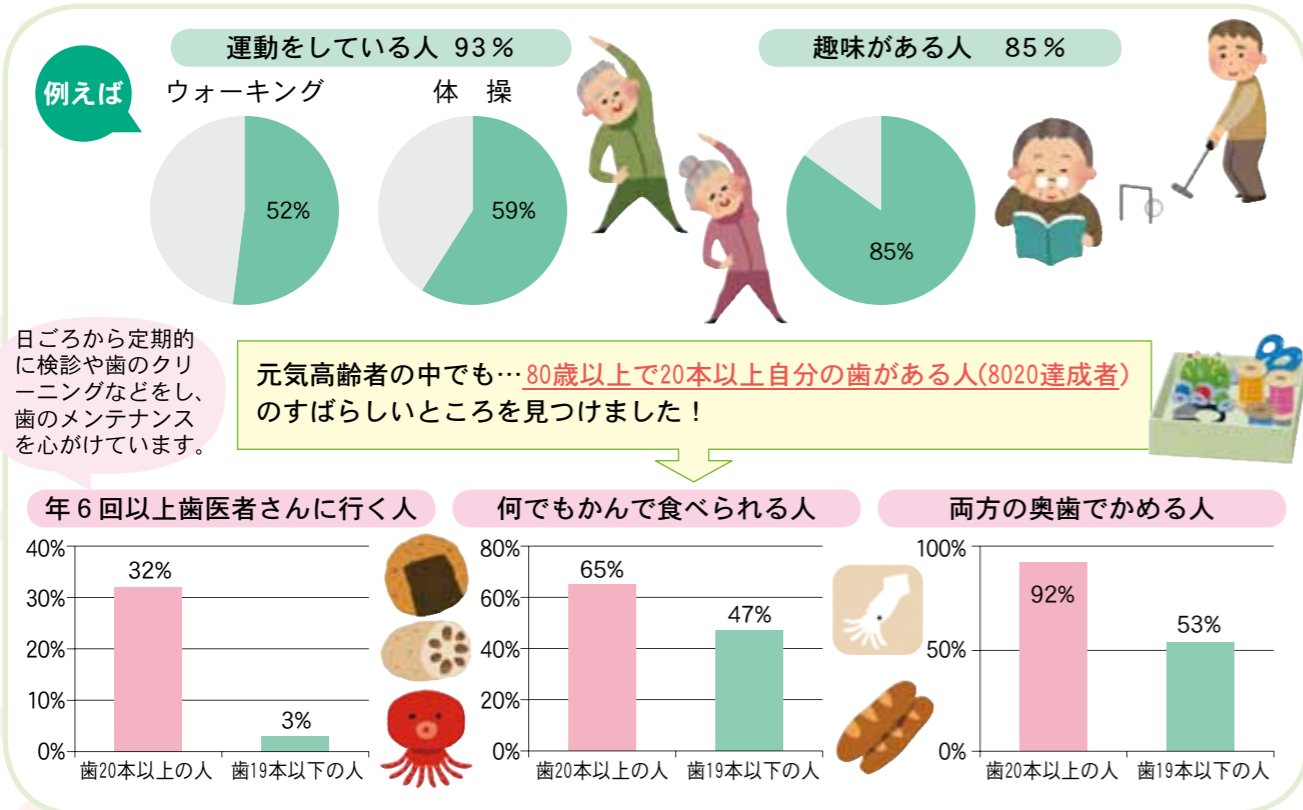

三豊総合病院健康教室

☆食べて治して、ハッピーライフ

時 2月10日(金)午後2時～午後3時
内 高齢者の食事=食事でむせたら要注意! 嚥下障害について、いつまでもおいしく食べるために(お口の健口体操)

☆腎臓病教室

時 2月16日(木)午後3時30分～午後5時
内 腎不全とサプリメントについて、腎臓病食(タンパク質の取り方について)、腎移植について

☆男性の調理実習

時 2月1日(水)午前10時～午後0時30分
内 調理実習=バイキング(選んで作って食べよう)

☆夜間糖尿病教室

時 2月9日(木)午後6時～午後7時30分
内 試食会=糖尿病食を食べてみよう、よくかんで満腹に!

料 調理実習、試食会は600円
注 各教室とも予約が必要。調理実習、試食会は1週間前まで
申問 同病院企業団健康管理センター ☎ 52-2726

みとよサプリ

時 2月15日(水)午後1時30分～午後2時
内 インフルエンザとノロウイルス
所 三豊総合病院南棟ホール
問 同病院 ☎ 52-3366



時 日時 所 場所 内 内容 数 人数
対 対象 料 料金 受 受付期間 主 主催
持 持参物 注 注意 申 申込先 問 問合先

男性料理教室

時 2月3日(金)午前9時30分～午後1時
所 保健センター
時 2月7日(火)午前9時30分～午後1時
所 豊浜福祉会館
数 各教室30人(定員を超えた場合は抽選)
持 200円、エプロン、三角巾
受 各教室1週間前まで
主 市食生活改善推進協議会
申問 健康増進課成人保健係 ☎ 23-3964

献血のお知らせ

時 2月22日(水)午前9時30分～午後0時30分
所 大野原いきいきセンター
主 大野原地区献血推進協議会
問 健康増進課 ☎ 23-3964

学校給食 食育コーナー

学校給食課 ☎ 57-6660

1品で野菜がたくさん取れるすぐれもの ふるさとスープ

栄養たっぷりの冬野菜(レタス、ブロッコリー、セロリ、ネギ、ハクサイ、ホウレンソウ、コマツナ、ニンジン、ダイコン、カブ、ヒヤッカ、ミズナなど)がおいしい季節になりました。このような地元でとれる旬の野菜をたっぷり使ったスープは、食べると体が温まり、寒い冬にはピッタリの料理です。しかも、忙しい朝でも簡単に作れて、1品でたくさんの野菜も取れるので、食卓のお助けメニューとしてもお薦めです。寒さで甘みが増した冬野菜のおいしさをじっくり味わいながら、心も体も温まってください。



〈献立〉豊浜小学校

- ★ 照り焼きチキンバーガー
- ★ ふるさとスープ
- ★ ココア豆
- ★ りんご
- ★ 牛乳

ふるさとスープ

材 料 (4人分)

ウインナー60g(またはベーコン20g)、タマネギ150g、ニンジン60g、ダイコン200g、セロリ30g、レタス200g、ブロッコリー60g、コンソメ5g、塩1g、こしょう少々、水600ml

作り方

- ① ウインナーは1cmの輪切り、タマネギとニンジンは1cm角の色紙切り、ダイコンは1.5cm角のサイコロ、セロリは幅1cm程度のうす切り、レタスは3cm角に切る。ブロッコリーは小房に切りさつとゆでる。(芯も使う)
- ② 鍋にバターを溶かして(弱火)タマネギを炒め、タマネギが透き通ってきたら、水とコンソメを加える。(時間がない時には、タマネギを生のままスープに入れてもよい)
- ③ スープが沸いたら、ダイコン、ニンジン、セロリを加えて煮る。
- ④ ダイコンが煮えたら、ウインナーとレタス、ブロッコリーを加えて沸かし、塩、こしょうで味を整える。



三木 瑛介さん
(大野原町)

ことからは、責任と社会人という自覚を持ち行動していきたいです。



横山 侑紀さん
(坂本町)

社会人として感謝の気持ちを忘れず、仕事と遊びを両立していきたいです。



高橋 卓投さん
(豊浜町)

社会人としての自覚と責任を持ち模範となるような行動を心がけていきたいと思っています。



石川 里奈さん
(大野原町)

今まで支えてくれた人に感謝して、恩返ししてできるように頑張りたいです。



大塚 駿一さん
(大野原町)

今までいろいろな人に迷惑をかけてきたので、これからは頑張りたいと思います。



林 美佑さん
(植田町)

今までお世話になった方々に感謝し、社会人として何事にも前向きに頑張りたいです。



高橋 知子さん
(柞田町)

これからは、より責任感を持ち、日々まい進みます。また、家族に対し「ありがとう」の思いでいっぱいです。



**観音寺市・三豊市
合同就職説明会**
地元観音寺市内および三豊市内の企業と就労希望者(新卒者および既卒者)を結びつけることで、新たな労働力の開拓や人材確保および定住につなげるため、合同就職説明会を開催します。
日時 5月13日(土)
場所 観音寺市民会館
対象 地元高校生、UIJターイン、大学などの新卒者および既卒者
お問い合わせ先
商工観光課
☎ 23-3933

祝成人 新たな決意と感謝を胸に

1月8日、市内のホテルで成人式があり、543人が新成人として、新しい門出を迎えました。晴れ着やスーツに身を包み、友だちとの再会を喜んだり、懐かしい恩師からのビデオメッセージに歓声を上げたりする姿があちこちで見られました。式典では、白川市長が「地域に貢献できるような人になってくれることを期待しています。今日の日を忘れず、すばらしい人生となるよう頑張ってください」と激励。新成人を代表して高橋卓投さんは「感謝の気持ちと成人としての決意を心に刻み、これからの人生を歩んでいきます」と力強く誓いの言葉を述べました。



成人式の写真を渡します
成人式で撮影した集合写真(該当校区分1枚)と当日の様子を撮影したDVD1枚を無料で渡します。
日時 2月22日(水)～3月31日(金)午前8時30分～午後5時15分(土・日曜日、祝日を除く)
場所 文化振興課(全ての校区)
お問い合わせ先
文化振興課
☎ 23-3943

企画・運営スタッフ 13人の抱負



三好 祐貴子さん
(柞田町)

4月から社会人になり、一人暮らしを始めるので、自覚と責任を持ち、周りの物や人に感謝を忘れず生きていきます。



大谷 翼さん
(瀬戸町)

ここまでこられたのは、今まで出会った全ての方々のおかげです。この感謝の気持ちを忘れずに、まい進できるように頑張ります。



松本 心さん
(柞田町)

今まで家族をはじめ、友人、職場の方々には大変お世話になりました。これからは、自分を磨きさらなる成長ができるように、一生懸命頑張っていきます。



城本 佳佑さん
(天神町)

これまで支えてきてくれた家族や友人に感謝し、これからは、社会人として、自分の納得できる生き方をして成長したいです。



山田 綾音さん
(流岡町)

ことし、専門学校を卒業して社会人になるので、大切な人たちに感謝して歩んでいきたいと思っています。



渡部 海人さん
(吉岡町)

社会人になり3日目になりますが、まだまだ甘い部分もありますが、今まで生き方を教えてくださった皆さんの偉大さが分かりました。これからも感謝の気持ちを持って日々過ごします。

子育て応援情報

子どもたちと一緒に 作ってみませんか

子どもたちと作る楽しさ、食べる楽しさを広げ
てみませんか。今回は、
「フライパンで餅ピザ」
の作り方を紹介します。



材料(フライパン1枚分)

- 切り餅(しゃぶしゃぶ用) 8~10枚
- ピザソース 適量
- とろけるチーズ 適量
- ウインナー(ベーコンでも可) 4本
- タマネギ 40グラム
- ブロccoli 100グラム
- ミニトマト 5個
- コーン(冷凍) 30グラム

作り方

- ①ウインナーは輪切り、タマネギは薄くスライス、ミニトマトは縦半分に切る。
 - ②ブロッコリーは、小房に分けて熱湯でさっとゆで、ザルにあげて水気をきる。
 - ③テフロン加工のフライパンに切り餅を少し重ねながら丸くなるように並べ、薄く焼き色が付いたら裏返す。
 - ④③の上に、ピザソースを塗り、①・②・③を彩りよく並べ、とろけるチーズをのせてふたをして弱火で3~5分焼く。
- ★お餅の代わりに薄くスライスしたジャガイモ(水にさらさない)でもできます。
★具材は、季節の野菜や家にあるものでもおいしくできます。



平成28年2月生まれ
ハロキッズ!! 1歳おめでとう
Hello Kids!!
平成28年5月生まれの子どもを募集します

受付: 2月1日(水)から
場所: 秘書課広聴広報係・大野原支所・豊浜支所・伊吹支所
申込方法: 申込用紙に写真を1枚添えて持参または郵送
注意: 応募多数の場合は先着順

問い合わせ先: 秘書課広聴広報係 ☎ 23-3915



はるき
岡崎 遥希 ちゃん
父 嘉貴さん 母 ひとみさん
(室本町)



こは
石井 心豊花 ちゃん
父 裕さん 母 祐子さん
(粟井町)



はると
前川 陽音 ちゃん
父 幸樹さん 母 菜津喜さん
(新田町)



かずは
真鍋 和羽 ちゃん
父 遼太郎さん 母 結香さん
(瀬戸町)



ともはる
毛利 友春 ちゃん
父 彰吾さん 母 寛子さん
(植田町)



りょうた
川上 諒太 ちゃん
父 健太郎さん 母 真理子さん
(豊浜町)

講座・教室

参加者募集! プレパパ・プレママ大学

～赤ちゃんがいる生活のイメージ講座～
妊娠・出産・子育てを
考えている人を対象に、
育児についての心の準備
講座を開催します。



- 時 2月26日(日)
午前9時30分～正午
- 所 保健センター
- 対 妊娠を考えているまたは現在妊娠中の夫婦など
- 内 妊娠・出産・子育ての話(小児科医、臨床心理士、助産師)、男性、女性に分かれてのトークタイム、子育て支援サービスの紹介、赤ちゃん人形の抱っこ、赤ちゃんの世話の仕方、妊婦体験など
- 数 20組(先着順)
- 持 筆記用具、水分補給用のお茶、母子健康手帳(持っている人のみ)
- 受 1月30日(月)から電話にて受付
- 申 健康増進課母子保健係
☎ 23-3964

フォローアップセミナー

観音寺市ファミリー・サポート・センター
会員と子育て支援に関心のある人なら誰でも
参加できます。具体的で分かりやすく、おもしろくて元気になる講演会です。

- 子育て世代によりそった援助とは
- 時 2月2日(木)午前10時～午前11時30分
- 所 保健センター1階
- 講 元香川大学教育学部教授
臨床心理士 小柳晴生先生
- 申 観音寺市ファミリー・サポート・センター
(観音寺市社会福祉協議会内)
☎ 25-7708

参加者募集! 「イクケン香川」子育てカレッジ

子どもの発達に気になる保護者や発達障がい
児の支援に関心がある人を対象に講演会を
開催します。

- 時 2月19日(日)午前10時～正午
- 所 高松テルサ(高松市屋島西町2366番地1)
- 内 発達が気になるわが子の未来を見据え、日常生活の中で家庭ができることを探る
- 講 四国学院大学社会福祉学部 野崎晃広教授
- 料 無料
- 注 事前予約が必要
- 申 「イクケン香川」子育てカレッジ事務局
☎ 087-822-5589

愛♡3世代ふれあいイベント みんなでたのしく音楽あそび

～3世代で楽しもう!
心と感性を育む音楽遊び～
幼い子どもたちは「聴くこと、視ること、触ること、一緒に楽しく遊ぶこと」
で体も心もぐんぐん元気に育ちます。いろいろな「音」を体感してみましょう。

- 時 3月5日(日)午前10時～正午
- 所 中央図書館2階多目的ホール
- 講 高松大学、くらしき作陽大学講師
認定音楽療法士 栗田京子先生
- 主 観音寺市愛育会
- 料 無料
- 申 不要
- 問 観音寺市愛育会事務局
(健康増進課母子保健係内)
☎ 23-3964



相談

家庭児童相談	子育ての不安、養育困難、虐待、家庭内の相談など	土・日曜日、祝日を除く 毎日 午前8時30分～午後5時	市役所 1階 家庭児童相談室
母子・父子自立相談	ひとり親家庭の相談や援助、貸付など		
児童相談(要予約)	2月8日(水) 午後1時30分～午後4時 (県の専門相談員が対応)		
問 子育て支援課こども・女性相談係 ☎ 23-3957			
育児相談	2月21日(火) 午前9時30分～午前11時		保健センター
問 健康増進課母子保健係 ☎ 23-3964			

市役所からの お知らせ

お知らせ

定期監査の結果

地方自治法第199条第4項の規定に基づき定期監査を実施したので、同条第9項の規定により公表します。
平成28年11月22日

監査委員 佐伯 文男
監査委員 秋山 忠敏
○監査期間 平成28年10月9日～11月21日

○監査対象 市民部、健康福祉部、教育部

○監査の留意点 財務等に関する事務の執行が、関係法令等に基づき適正かつ効率的に行われているか、また、組織および運営が合理的かつ効率的に行われているかに重点を置

き、行政監査的な観点から実施しました。

○監査の結果

予算の執行および事務処理は、関係法令等に準拠しており、おおむね適正に処理されているものと認められました。今後とも事務の執行に当たっては法令等を遵守し、厳正かつ適切な事務の執行に留意されるように、監査の結果による意見を付しました。また、一部において改善、検討を要する事項については、速やかに所要の措置を検討、実施するように要望しました。

問 監査委員事務局

☎ 23-3947

変更手続きを忘れずに

軽自動車等所有者の

住所・名義変更や廃車



軽自動車税は、登録を抹消しない限り毎年課税されます。車検切れなどで車に乗っていない場合も、平成29年

4月1日時点で車を所有している人は、平成29年度の軽自動車税を納めなければいけません。所有者が市外へ転出したり死亡したりしたときは、早めに住所・名義変更や廃車の手続きをしてください。

問 税務課収納係

☎ 23-3922

大野原支所 ☎ 54-5700

豊浜支所 ☎ 52-1200

伊吹支所 ☎ 29-2111

	手続き先	
	転出した場合	死亡した場合
原動機付自転車 (125cc以下のバイク)	転出先の市区町村	市税務課または各支所
小型特殊自動車 (トラクター、コンバイン等)	市税務課または各支所	
軽自動車	転出先の軽自動車検査協会	軽自動車検査協会 香川主管事務所コールセンター ☎ 050-3816-3122
自動二輪 (125ccを超えるバイク)	転出先の運輸支局	四国運輸局香川運輸支局 登録関係ヘルプデスク ☎ 050-5540-2075

おめでとう ございます

公平委員会制度65周年記念

総務大臣表彰

公平委員会委員

平野 清 (敬称略)



有機農産物生産振興 対策事業補助金の申請

堆肥生産者から、完熟牛ふん堆肥やバーク堆肥、もみ殻堆肥を購入し、観音寺市有機農産物生産振興対策事業補助金の交付を受ける耕種農家の人は、申請をしてください。

補助対象期間

平成28年3月1日(火)～

平成29年2月28日(火)

受 2月1日(水)～3月1日(水)

(土・日曜日を除く)

申 JA香川県豊南地区営農センターまたはJA香川県観音寺市内各支店 (申請書は農林水産課と大野原支所、豊浜支所にもあります)

注 堆肥散布後は速やかに耕起するなどして、周辺環境に配慮してください。

問 農林水産課

☎ 23-3931

宝くじの助成を受けました

(二財)自治総合センターが行っている宝くじの助成を受け、木之郷自主防災会が地区内16カ所に消火資機材を整備しました。

この事業は、コミュニティ団体へ助成することで、コミュニティ活動の健全な発展を図り、宝くじの普及と広報を行うものです。

問 危機管理課

☎ 23-3940



資源回収予定

時 2月5日(日)

所 豊浜中学校

明るい選挙 啓発ポスター作品展

市内の小・中学校児童生徒の作品45点を展示します。

時 2月21日(火)～27日(月)

午前9時～午後5時

問 共同福祉施設展示ホール

☎ 23-3945



イベント・催し

観音寺市国際交流協会 グローバルセミナー

異文化に対する理解を深めてもらうため、観音寺市国際交流協会主催のセミナーを開催します。

時 2月18日(土)午後6時～

所 香川アロー事務所

講 ダンシルさん(ブルンジ共和国出身)

内 ブルンジ共和国の紹介

料 無料

申 問 秘書課広聴広報係

☎ 23-3915

男女共同参画

観音寺市男女共同参画講演会

「私らしい人生を謳歌しよう」ワーク・ライフ・バランス

企画課男女共同参画推進室 ☎ 23-3917

観音寺市では、男女共同参画社会の実現に向け、市民の皆さんの関心を高め、理解を深めてもらうきっかけになるよう、観音寺市男女共同参画ネットワーク「GENKIネット」と共催し毎年講演会を開催しています。

時 2月25日(土)

午後1時30分～午後3時40分(午後1時開場)

所 中央図書館2階多目的ホール

講 藤原奈緒美氏/ 柰れおん

キャリアーズ代表取締役

キヤリアーズ代表取締役

ことしは「私らしい人生を謳歌しよう」ワーク・ライフ・バランスをテーマに、講演会に加えてワールドカフェを開催します。ワールドカフェとは、少人数のグループがカフェのようなくつろいだ雰囲気の中で、楽しく自由に会話することで、新しい発見ができる可能性を秘めた話し合いの方法です。

「仕事」も「生活」も、より充実したものへ。自分にあったワーク・ライフ・バランスを見つけませんか。この機会に、皆さんお誘い合



管理職を20年経験、人材支援人数は2万5千人以上。香川県の人たちに元気を与え、県の活性化に寄与している女性を紹介した冊子「輝く女(ひと)inかがわ」の輝く女性65人に選ばれる。

料 無料

市民会館開館記念事業 前売りチケット販売開始

2月から順次、前売りチケットの販売を始めます。

販売開始日や販売方法など詳しくは、広報かんおんじ2月号にはさみ込んでいる観音寺市民会館開館記念事業のご案内で確認してください。

希望のチケットは早めにお買い求めください。

問い合わせ先

市民会館準備事務所
☎ 23-3939



スポーツ

平成29年度観音寺中学校 夜間照明施設の開放

利用を希望する場合は、申請してください。
開放施設
観音寺中学校運動場
利用可能校区
観音寺小学校区
利用種目
ソフトボール、サッカー
開放期間
平成29年4月～平成30年3月
午後7時～午後10時
受 2月6日(月)～
3月6日(月)
申 市民スポーツ課
☎ 23-3941

参加者募集 健康づくりなわとび大会

○個人の部
前とび、後ろとび、
交差とび、二重とび
○団体の部
長なわとび(12～15人)
8の字とび(12～15人)
時 2月26日(日)午前8時30分受付
所 市立総合体育館
対 小学6年生まで
持 なわとび、体育館シューズ、タオルなど
受 2月17日(金)まで
申 市民スポーツ課
☎ 23-3941

月日	スポーツ行事
11(祝・土) 12(日)	香川室内跳躍競技会 8:30～/市立総合体育館
2 12(日)	第20回観音寺市スポーツ少年団本部長杯ミニバスケットボール大会in大野原 9:00～/大野原農業者トレーニングセンター
26(日)	KHS杯少年サッカー大会4年生 9:00～/総合運動公園
3 5(日)	市内男女混合バレーボール大会 9:00～/大野原会館 第20回OHK杯香川県小学生バレーボール新人大会 9:00～/市立総合体育館

問 市民スポーツ課 ☎ 23-3941

情報 掲示板

お知らせ

年度末繁忙期の自動車の検査と登録手続き

香川運輸支局からのお知らせ
年度末は窓口が混雑します。自動車の検査や廃車、名義変更などは、早めに手続きをしてください。

検査関係
☎ 087-882-11355
登録関係
☎ 050-5540-2075
軽自動車(軽自動車検査協会)
☎ 050-3816-3122
自動車税(香川県県税事務所)
☎ 087-881-3858

検察審査会を 知っていますか?

交通事故や詐欺などの被害にあったが、検察官がその被疑者を起訴(裁判にかけること)してくれない、どうも納得できない。この

登記事項証明書等の請求は オンラインで手続きを



ような不満を持っている人のために検察審査会があります。気軽に相談してください。相談は無料で秘密は固く守られます。

問 丸亀検察審査会事務局
(高松地方裁判所丸亀支部内)
☎ 0877-123-5281

土地や建物、会社、法人の登記事項証明書の請求には、自宅や会社のパソコンのインターネットを利用して請求できる「かんたん証明書請求」をぜひ、利用してください。

窓口で登記事項証明書を請求する場合の手料は600円ですが「かんたん証明書請求」を利用した郵送受け取りの場合は500円、窓口受け取りの場合は480円とお得です。
登記・供託オンライン申請システム (<http://www.touki-kyoutaku-online.moj.go.jp>) で簡単な初期

市内の交通事故 平成28年1月1日～12月31日

発生件数	362件(443件)
死者数	9人(2人)
負傷者数	492人(559人)

()内は平成27年

問い合わせ先
地域支援課 ☎ 23-3949

シートベルトと共に 気を引き締めましょう!

昨年の交通事故件数などからも重大事故の割合が増加しています。
シートベルトはあなた自身とあなたの大切な人の命を守ります!
必ず着用しましょう!



募集

平成29年度 就農実践研修追加募集

時 平成29年4月～平成30年3月
(研修日数120日程度)
所 香川県立農業大学校
(仲多度郡琴平町)
数 5人程度

平成29年度入学 かがわ 長寿大学西校受講生募集



料 受講料41,140円と教材費(実費)など
申 3月10日(金)まで
問 同校
☎ 0877-75-1141

時 平成29年4月～平成31年3月(2年制、年間26日)
所 三豊市、丸亀市、普通寺市、坂出市を巡回
内 歴史、社会・生活、文化、健康、福祉、行事
対 県内在住で平成29年4月1日現在満60歳以上の初めて受講する人
数 102人
料 25,000円(1年間)
受 2月1日(水)～28日(火)
当日消印有効
申 問 申し込み方法や受講内容等、詳しくは問い合わせてください。
(公財)かがわ健康福祉機構長寿社会部
☎ 087-863-0222

求職者支援訓練 受講者募集

求職者支援訓練とは、雇用保険を受給できない求職者を対象とした2～6カ月の訓練です。

内 ①ビジネスパソコン基礎科(初歩から学習し、ビジネススマナも身に付けられる)②PC事務実践科(資格取得可能レベルまで学習できる)

数 各15人
料 テキスト代のみ
受 ①2月1日(水)まで②3月1日(水)まで
選 考 日 時 ①2月8日(水)②3月8日(水)／午前10時～午前11時
訓 練 場 所 (株)サポート・ア
ン坂本教室
(株)サポート・ア
ン坂本 24-9731
その他のコースについて
(独)高齢・障害・求職者
雇用支援機構香川支部
☎ 087-867-6728



Library News 図書館だより

休館日(月曜) 6・13・20・27日
5日(日)～10日(金)は資料整理のため、中央・大野原・豊浜図書館の3館とも休館します。
ご迷惑をおかけしますが、ご理解とご協力をお願いします。

中央図書館		
★おはなし会	4日(土)	13:30～14:10
	25日(土)	10:30～11:10
★つぼみ愛書会	17日(金)	13:30～
「ヒトはなぜ絵を描くのか」 齊藤亜矢 著 (岩波書店)		
★英語のおはなし会	21日(火)	11:00～11:30
★英語をたのしもう!	毎週金曜日	14:30～15:00

大野原図書館		
★おはなし会	11日(祝・土)	10:30～11:30
★古典文学講座	18日(土)	9:30～11:30

豊浜図書館		
★工作教室	4日(土)	13:30～14:30
マジックカードをつくろう!		
★おはなし会	25日(土)	10:30～11:00
絵本「オニのサラリーマン」ほか		

特集
心も体もぽかぽか
寒い冬のあったか対策に役立ててください

今月のおすすめ本

「イートグッド」
佐藤こうぞう/著
トランスワールドジャパン/出版

「もったいないばあさんの知恵袋」
真珠まりこ/著 講談社/出版

季節の風習や伝統行事、和の文化、昔ながらの知恵などのヒントが満載

相談あれこれ

相談日は、都合により変更することがあります。

交通事故相談 ☎23-3949 時8日(水)・22日(水)午前10時～正午 所本庁1階相談室 講弁護士

年金相談 ☎0877-62-1662 時15日(水)午前10時～午後3時 所中央図書館会議室 講日本年金機構善通寺年金事務所の相談員 講事前に問い合わせ 注要予約

街角年金相談・手続き ☎087-811-6020 観音寺 時1日(水)午前10時～午後3時 所本庁1階相談室 / 豊浜 時23日(木)午前10時～午後3時 所豊浜支所 講街角の年金相談センター高松の相談員(公的年金全般相談可) 講事前に問い合わせ

人権相談 ☎23-3928 観音寺 時10日(金)午前10時～午後3時 所ふれあい文化センター / 大野原 時9日(木)午前10時～午後3時 所大野原いきいきセンター / 豊浜 時14日(火)午前10時～午後3時 所豊浜福祉会館会議室1

女性相談 ☎23-3957 時土・日、祝を除く毎日午前8時30分～午後5時 所本庁1階家庭児童相談室 講DV・離婚・その他女性の相談

身障相談 観音寺 ☎23-3963 時2日(木)・16日(木)午前10時～正午 所本庁1階相談室 / 大野原 ☎54-5700 相談員が電話で受付後、大野原いきいきセンターなどでの相談
理学療法訓練日 ☎73-3015 時12日(日)午前10時～午後3時 所高瀬町農村環境改善センター 講日常生活の機能回復のため訓練を必要とする人

法律相談 ☎25-7708 講先着12人 時14日(火)・28日(火)午前10時～午後3時 所社会福祉センター相談室3 講弁護士

心配ごと相談 観音寺 ☎25-7708 時7日(火)・21日(火)午後1時～午後3時 所社会福祉センター相談室3 / 大野原 ☎54-5714 時2日(木)・16日(木)午前10時～正午 所大野原いきいきセンター / 豊浜 ☎52-1212 時7日(火)・21日(火)午前10時～正午 所豊浜福祉会館会議室1

福祉人材無料職業相談 ☎25-7752 時土・日、祝を除く毎日午前9時～午後4時 所社会福祉センター

福祉総合相談 ☎25-7752 時土・日、祝を除く毎日午前8時30分～午後5時15分 所社会福祉センター

さぬき若者サポートステーション かんおんじサテライト ☎57-5575 時月・金(祝を除く)午前10時～午後5時 所吉岡町933 / 大野原サテライト ☎0877-58-1080 時15日(水)午前10時～午後4時 所大野原中央公民館3階会議室 講就職支援相談など 講15～39歳の人とその家族

子ども・若者相談 ☎23-0900 時月～金・第3土曜日 午前8時30分～午後5時 所少年育成センターやまびこコーナー 講メール相談 mazu1po@city.kanonji.lg.jp

行政相談 ☎23-3915 時21日(火)午後1時30分～午後4時 所中央図書館2階会議室

家事手続案内 ☎25-2619 時土・日、祝を除く毎日午前9時～午前11時30分、午後1時～午後4時30分 所高松家庭裁判所観音寺支部

四国職業能力開発大学校 自己推薦入試

願書受付 2月24日(金)～3月2日(木)
試験日 3月12日(日)
募集科 生産技術科、電子情報技術科、電気エネルギー工制御科、住居環境科
対 高校を卒業または平成29年3月卒業見込みの人
問 同校学務課
☎0877-124-6255

相談

司法書士無料相談会

2月は「相続登記は お済みですか月間」
時 2月4日(土)午前10時～午後3時(予約不要)
所 働く婦人の家1階相談室
内 相続登記、遺産分割、遺言などの相続相談、売買、贈与、名義変更などの登記相談、その他身近な法律相談
問 香川県司法書士会事務局
☎087-821-5701

精神保健相談(無料)

統合失調症家族教室
時 2月8日(水)午後1時30分～午後3時30分

内 当事者の体験発表、交流会、情報交換
時 2月13日(月)午後2時～心健康相談
時 2月22日(水)午後1時45分
所 香川県西讃保健福祉事務所
注 事前予約が必要
申 問 同事務所保健対策課
☎25-2052

就農相談窓口

時 2月16日(木)～28日(火)午後1時～午後4時(土・日曜日を除く)
所 香川県西讃農業改良普及センター相談室
対 新規に就農予定の人、就農5年以内の人
注 事前予約が必要
申 問 同センター
☎62-3075

イベント・催し

満濃池森林公園 冬の野鳥観察会

第41回全国育樹祭記念行事
時 2月5日(日)午前9時～正午
所 香川県満濃池森林公園 森林の館
☎72-5481

料 無料
問 同公園管理事務所
☎0877-571-6520

第4回観音寺・伊吹いりこマルシェ

観音寺・伊吹いりこをPRし、その魅力を再発見してもらうイベントです。
時 2月11日(祝・土)午前9時30分～午後3時
所 観音寺市総合コミュニティセンター
内 いりこだし試飲コーナー、いりこモンスターを探せ!をはじめ、いりこ商品やグッズの販売、洋食焼きの試食など
問 観音寺市観光協会
☎24-2150

「夢を拓く」女性・女子 中高生のための講演会

時 2月11日(祝・土)午後1時開場、午後1時30分開演
所 観音寺グランドホテル
内 「少子高齢化社会日本におけるこれからの女性の働き方」
講 医学博士 野村恭子先生
問 国際ソロプチミスト観音寺会長 高木
☎72-5481

ガーデンセミナー

①松の冬剪定
②落葉樹の剪定
時 2月19日(日) ①午前9時30分～午前11時45分 ②午後1時30分～午後3時45分
所 坂出市番の州公園管理事務所(旧番の州プール西隣)
内 剪定に適切な松や落葉樹の剪定方法や防除方法、ガーデニング、園芸相談
数 各先着25人
料 各500円
申 2月1日(水)から住所、氏名、年齢、性別、電話番号、希望講座、質問事項を明記の上、郵便またはFAX、Eメールで同事務所へ(電話申し込み不可)
問 坂出緩衝緑地管理事務所
☎0877-451-6820
☎0877-431-5213
(E)kansyouyokuti@hyhm.ocn.ne.jp

出発は距離に応じて午前7時30分～午前10時の間
所 JR坂出駅前市民広場集合
内 5km、10km、20km、35km
料 一般 11,800円(当日1、2、2000円)、中学生以下(当日1、000円)
受 3月4日(土)まで
注 申し込み方法などは、問い合わせてください。

交通規制にご協力を
第71回香川丸亀国際ハーフマラソン大会
大会当日は、交通規制を行いますので、注意してください。
時 2月5日(日)午前10時25分～午後2時
所 Pikara スタジアム(県立丸亀競技場)坂出市京町(県道33号線の折り返し点)
問 同組織委員会事務局
☎0877-24-6274

消防だより

その場を離れない!! 天ぷら油火災を防ごう

天ぷら油は、温度が約360度から380度以上になると発火するといわれています。コンロで加熱すると、約10分で白煙が発生し、約20分後には火が付きまします。
防止のポイント
○料理中はその場を絶対に離れない。離れる時は必ず火を消す
○コンロの近くに燃えやすい物を置かない
○各種の安全装置が備えられた安全調理器具を使う
消火のポイント
○消火作業を開始する前にガスを遮断する
○油の飛散に注意して、消火器で消火する
○コンロの火を止め、鍋を覆うふたや濡れたシート、

南消防署 ☎24-2119



バスオトルなどでゆっくりと鍋全体を覆い、空気を遮断して消火する
天ぷら油の温度が高いままだと再発火します。また、炎が天井に届くと火災は一気に拡大し消火は困難です。避難を最優先してください。
火災・救急件数 1/11/12/31 (平成28年)
救急 14件
火災 2,706件

あたたかい心ありがとうございました

社会福祉法人 観音寺市社会福祉協議会
平成28年11月1日～30日

香典返し

渡邊 則子 = 植田町
浮田勝太郎 = 横浜市
高橋 和也 = 出作町
久保田和男 = 柞田町
高橋 俊文 = 出作町
多田 正行 = 新田町

チャイルドシート寄付

井上 崇 = 柞田町

物品寄付

川上 拓嗣 = 豊浜町姫浜

(敬称略)



2月

保健カレンダー

健康増進課 ☎ 23-3964
 子育て支援課 ☎ 23-3962
 地域包括支援センター ☎ 25-7791
 社会福祉課 ☎ 23-3963

日	月	火	水	木	金	土
			1 高 あぶあぶひろば 9:00～14:00 常 わくわくクラブ 9:00～14:00 市組 こころの健康相談 13:00～15:00 豊福 のびのび教室 13:30～15:00	2 木 愛あいサークル 9:00～14:00 いき はつらつ会 9:30～10:30	3 豊福 健康栄養相談 9:30～11:00 ふれ ふれあい広場 9:30～14:30 大集 元気な脳〜教室 13:30～15:00	
5 医 小山医院 村黒町 ☎25-2354 山地外科医院 三野町 ☎72-2577 歯 いその歯科クリニック 木之郷町 ☎57-1550 薬 ひまわり調剤薬局三豊 豊浜町 ☎52-5100	6 豊福 骨密度測定(要予約) 13:30～15:30	7 いき びよびよクラブ 9:00～14:00 楽楽クラブ 9:30～11:00	8 高 あぶあぶひろば 9:00～14:00 常 わくわくクラブ 9:00～14:00 保 1歳6カ月児健診(旧観音寺市H27年7月生まれ) 13:30～14:15 旧館 のびのび教室 13:30～15:00	9 木 愛あいサークル 9:00～14:00 いき はつらつ会 9:30～10:30 保 もぐもぐレッスン(要予約)(H28年8月生まれ) 10:00～11:30	10 ふれ ふれあい広場 9:30～14:30 いき 骨密度測定(要予約) 13:30～15:30	11 医 西山整形外科医院 古川町 ☎25-0107 嶋田内科医院 三野町 ☎73-5178 薬 こまつ薬局古川 古川町 ☎56-0555 第健調剤薬局 豊浜町 ☎56-3477
12 医 三野小児科医院 吉岡町 ☎25-7788 細川病院 詫間町 ☎83-2211 歯 久保歯科クリニック 豊浜町 ☎52-2009 薬 ふじや薬局 観音寺(南) ☎25-2884 快生堂豊浜調剤薬局 豊浜町 ☎56-3260	13 いき のびのび教室 13:30～15:00 保 骨密度測定(要予約) 13:30～15:00	14 いき びよびよクラブ 9:00～14:00 保 10カ月児相談(旧観音寺市H28年4月生まれ) 13:15～13:45 豊福 シニアエアロビクス 13:30～15:00	15 高 あぶあぶひろば 9:00～14:00 旧館 わくわくクラブ 9:00～14:00 伊 健康相談 12:30～14:00 保 3歳児健診(旧観音寺市H25年7月1～24日生まれ) 13:30～14:15	16 木 愛あいサークル 9:00～14:00 いき はつらつ会 9:30～10:30 大集 のびのび教室 13:30～15:00	17 ふれ ふれあい広場 9:30～14:30 共福 のびのび教室 13:30～15:00	
19 医 細川整形外科医院 植田町 ☎25-4290 石井医院 高瀬町 ☎73-6100 歯 こうた歯科医院 栗井町 ☎27-8199 薬 いずみや調剤薬局 出作町 ☎25-4407 アイ・ヤマニ調剤薬局 豊浜町 ☎56-3411	20 いき 10カ月児相談(大野原町・豊浜町 H28年4月・5月生まれ) 13:15～13:45	21 いき びよびよクラブ 9:00～14:00 楽楽クラブ 9:30～11:00 保 育児相談 9:30～11:00	22 高 あぶあぶひろば 9:00～14:00 常 わくわくクラブ 9:00～14:00 いき 献血 9:30～12:30	23 木 愛あいサークル 9:00～14:00 いき はつらつ会 9:30～10:30 保 健康栄養相談(要予約) 9:30～11:00 ふれ ひまわりの会 13:00～16:00 いき 3歳児健診(大野原町・豊浜町 H28年7月・8月生まれ) 13:15～13:45	24 いき ゆう酸素リフレッシュ体操 9:30～11:30 ふれ ふれあい広場 9:30～14:30 保 3カ月児健診(旧観音寺市H28年11月生まれ) 13:30～14:15 共福 のびのび教室 13:30～15:00	25
26 医 森内科医院 八幡町 ☎25-7363 永康病院 詫間町 ☎83-3001 歯 小川歯科医院 大野原町 ☎54-5118 薬 京町薬局観音寺店 八幡町 ☎56-0001 第健調剤薬局 豊浜町 ☎56-3477 保 プレバリアマ大学(要予約) 9:30～12:00	27	28 いき びよびよクラブ 9:00～14:00	医 休日当番医 歯 休日当番歯科医(9:00～12:00) 薬 休日当番調剤薬局 保 保健センター いき 大野原いきいきセンター ふれ 豊浜ふれあい会館 豊福 豊浜福祉会館 共福 共同福祉施設軽運動室	大集 大野原中央集会場 旧館 旧競輪場 高 高室公民館 常 常磐公民館 木 木の郷公民館 伊 伊吹公民館 旧常 旧常磐幼稚園 市組 市役所1階相談室	(要予約) 連絡先 豊福 骨密度測定(2/6) 保 もぐもぐレッスン(2/9) いき 骨密度測定(2/10) 保 骨密度測定(2/13) 保 健康栄養相談(2/23) 保 プレバリアマ大学(2/26) ☎23-3964	いきいき健康ひろば 運動器具を使って健康づくり・体力づくりをしましょう! いき 月～土曜日(日曜・祝日休み) 9:00～12:00 13:00～16:00

※対象月の健康診査日に体調不良などで受診できない場合は、上記の問い合わせ先までご連絡してください。

※休日当番は、都合により変更することがあります。

今月の人口 (1月1日現在)

人口 61,570人 世帯数 24,609世帯
 男 29,625人 女 31,945人

2月の納税・納付

固定資産税・都市計画税 (4期)
 後期高齢者医療保険料 (8期)

納期限 2月28日(火)

納め忘れのないよう、便利な口座振替をぜひ利用してください。税務課 ☎23-3922

ツイッター 観音寺市公式アカウント名 @kanonji_city

ウイルス感染したという偽りの警告



インターネットを閲覧中、突然、警告音が鳴り、「ウイルスに感染した」というメッセージと電話番号が表示された。慌てて電話すると「遠隔操作でウイルスを除去する。支払いはクレジットカード決済になる」と言われたという相談が寄せられています。これは、偽りの警告でパソコンに不慣れな人の不安をっており、お金を支払わせようとする手口です。実際のウイルス感染の有無とは関係ないので、絶対に連絡をしてはいけません。詳しい対処法は、IPA(独立行政法人情報処理推進機構)のホームページで確認してください。

問い合わせ先 香川県西讃県民センター ☎25-5135
 商工観光課 ☎23-3933



この広報紙は環境にやさしい植物油インキを使用しています。

編集・発行 観音寺市政策部秘書課 ☎23-39005
 ホーロー・ジフドリス http://www.city.kanonji.kagawa.jp
 兼帯ホーロー・ジフドリス http://www.city.kanonji.kagawa.jp/mobile