観音寺市空き家バンク登録物件情報

物　件　番　号		第 260号
物　件　住　所		八幡町
建　物	構　造	木造亜鉛メッキ鋼板・瓦葺2階建
	延床面積	86.64㎡
	間取り	下記のとおり
	建築年月日	昭和44年
	補修履歴	
土　地	地　目	宅地
	敷地面積	314.04㎡
賃貸価格等		売買　380万円
駐車場等		有り（4～5台可能）
交　通		観音寺駅から車で4分

【外観】

ライフライン	電気	四国電力
	水道	上水道
	ガス	無し（取付可能）
	排水	水洗（浄化槽）

※　（1）全体の土地と建物の配置
（2）空き家の間取り
は**2ページ目に掲載**

特　　徴	近くのスーパーまで徒歩2分。近くのコンビニまで車で3分。 倉庫（木造スレート葺平家：7.22㎡）、車庫有り。
所有者より	
登 録 日	令和4年7月21日（更新日：令和5年9月26日）

【間取り図等】

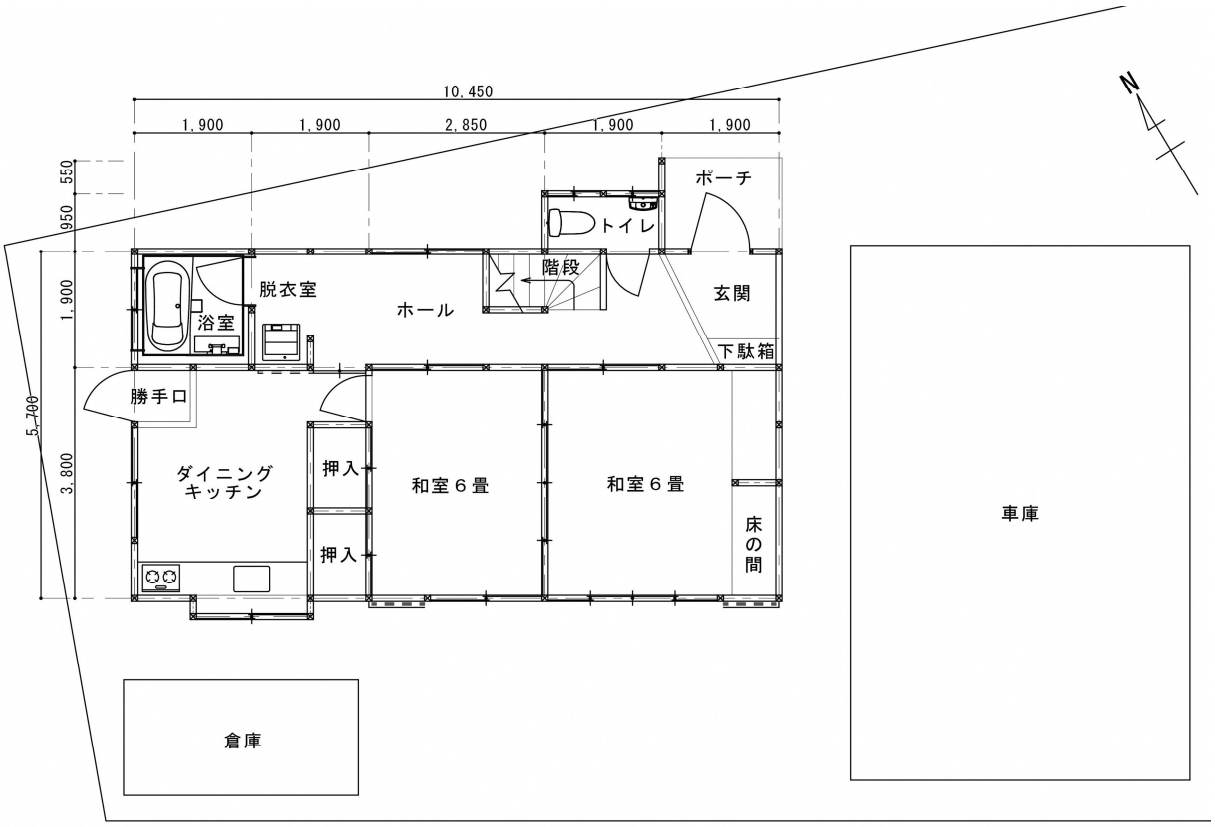

１Ｆ平面図

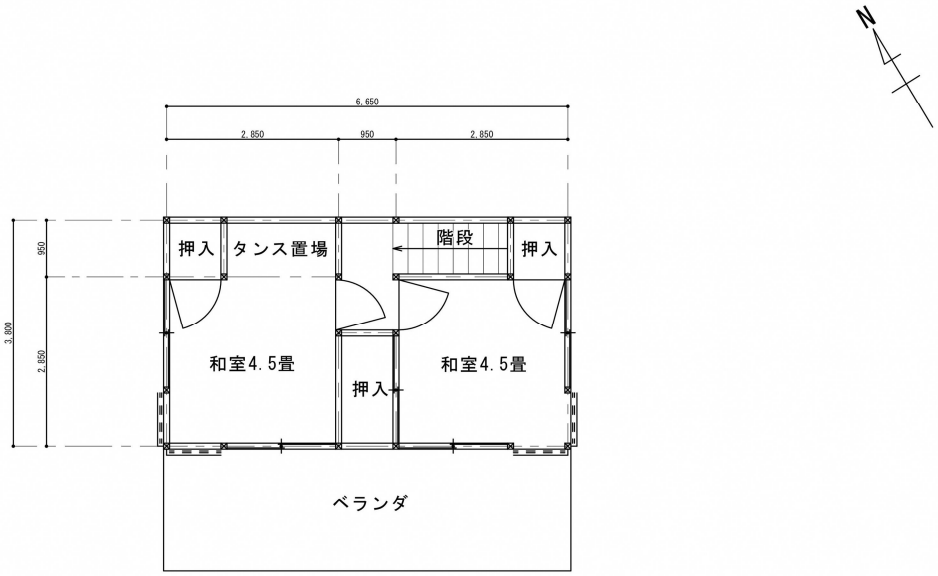

2F平面図